



CÂMARA MUNICIPAL DE AMONTADA

Rua Dona Maria Belo, nº 1311, Centro / CEP: 62.540-000 - Amontada - CE

CNPJ Nº 06.582.555/0001-75 / CGF Nº 06.920.417-9

Fone: (88) 3636-1177 / Fax: (88) 3636-1414

Home page: www.camaraamontada.ce.gov.br

E-mail: cmamontada@gmail.com



ADENDO XI

PRANCHAS DE DESENHOS;

[Handwritten signatures and initials in blue ink]

1 PLANTA BAIXA 1:50



TABELA DE ESQUADRIAS - JANELAS

MODELO	LARGURA	ALTURA	PERÍMETRO	DESCRIÇÃO	QUANTIDADE
1	1,00	1,50	5,00	JANELA 1,00 X 1,50	12
2	1,50	1,50	6,00	JANELA 1,50 X 1,50	12
3	1,00	1,00	4,00	JANELA 1,00 X 1,00	12

QUADRO DE ÁREAS

NOME	ÁREA
ÁREA ÚTIL	122,77 m²
ÁREA DE CIRCULAÇÃO	12,27 m²
ÁREA DE SERVIÇOS	12,27 m²
ÁREA DE ESTACIONAMENTO	12,27 m²
ÁREA DE ARMAZENAMENTO	12,27 m²
ÁREA DE COBERTURA	12,27 m²
ÁREA DE PAVIMENTO	12,27 m²
ÁREA DE PAREDE	12,27 m²
ÁREA DE TETO	12,27 m²
ÁREA DE VEDANTE	12,27 m²
ÁREA DE VENTILAÇÃO	12,27 m²
ÁREA DE ILUMINAÇÃO	12,27 m²
ÁREA DE SINALIZAÇÃO	12,27 m²
ÁREA DE MOBILIÁRIO	12,27 m²
ÁREA DE EQUIPAMENTOS	12,27 m²
ÁREA DE INSTALAÇÕES	12,27 m²
ÁREA DE SERVIÇOS TÉCNICOS	12,27 m²
ÁREA DE SERVIÇOS ADMINISTRATIVOS	12,27 m²
ÁREA DE SERVIÇOS DE LIMPEZA	12,27 m²
ÁREA DE SERVIÇOS DE SEGURANÇA	12,27 m²
ÁREA DE SERVIÇOS DE MANUTENÇÃO	12,27 m²
ÁREA DE SERVIÇOS DE REPARAÇÃO	12,27 m²
ÁREA DE SERVIÇOS DE RECONSTRUÇÃO	12,27 m²
ÁREA DE SERVIÇOS DE REFORMA	12,27 m²
ÁREA DE SERVIÇOS DE RECONSTRUÇÃO	12,27 m²
ÁREA DE SERVIÇOS DE REFORMA	12,27 m²
ÁREA DE SERVIÇOS DE RECONSTRUÇÃO	12,27 m²
ÁREA DE SERVIÇOS DE REFORMA	12,27 m²
ÁREA DE SERVIÇOS DE RECONSTRUÇÃO	12,27 m²
ÁREA DE SERVIÇOS DE REFORMA	12,27 m²

CÂMARA MUNICIPAL DE AMONTADA

PROJETO DE AMPLIAÇÃO DA SEDE DA
CÂMARA MUNICIPAL DO MUNICÍPIO DE AMONTADA

PLANTA BAIXA - CORTES, FACHADAS E VISTAS 3D

RESPONSÁVEL TÉCNICO: HAILTON MONTIBARO PASCOAL - CREA 10880 CE

CAMBIO

CREA 11.170/2018

DATA: 20/10/2021

FOUR

ESCALA: INDICADA

01/07

ACABAMENTO DAS PAREDES

LEGENDA	NÍVEL	DESCRIÇÃO	ÁREA
1	01	REVESTIMENTO EM GESSO	122,77 m²
2	02	REVESTIMENTO EM TINTA	122,77 m²
3	03	REVESTIMENTO EM AZULEJO	12,27 m²
4	04	REVESTIMENTO EM MARMÔ	12,27 m²
5	05	REVESTIMENTO EM GRANITO	12,27 m²
6	06	REVESTIMENTO EM MARMÔ	12,27 m²
7	07	REVESTIMENTO EM GRANITO	12,27 m²
8	08	REVESTIMENTO EM MARMÔ	12,27 m²
9	09	REVESTIMENTO EM GRANITO	12,27 m²
10	10	REVESTIMENTO EM MARMÔ	12,27 m²
11	11	REVESTIMENTO EM GRANITO	12,27 m²
12	12	REVESTIMENTO EM MARMÔ	12,27 m²
13	13	REVESTIMENTO EM GRANITO	12,27 m²
14	14	REVESTIMENTO EM MARMÔ	12,27 m²
15	15	REVESTIMENTO EM GRANITO	12,27 m²
16	16	REVESTIMENTO EM MARMÔ	12,27 m²
17	17	REVESTIMENTO EM GRANITO	12,27 m²
18	18	REVESTIMENTO EM MARMÔ	12,27 m²
19	19	REVESTIMENTO EM GRANITO	12,27 m²
20	20	REVESTIMENTO EM MARMÔ	12,27 m²

DESCRIÇÃO

LEGENDA	DESCRIÇÃO
1	REVESTIMENTO EM GESSO
2	REVESTIMENTO EM TINTA
3	REVESTIMENTO EM AZULEJO
4	REVESTIMENTO EM MARMÔ
5	REVESTIMENTO EM GRANITO
6	REVESTIMENTO EM MARMÔ
7	REVESTIMENTO EM GRANITO
8	REVESTIMENTO EM MARMÔ
9	REVESTIMENTO EM GRANITO
10	REVESTIMENTO EM MARMÔ
11	REVESTIMENTO EM GRANITO
12	REVESTIMENTO EM MARMÔ
13	REVESTIMENTO EM GRANITO
14	REVESTIMENTO EM MARMÔ
15	REVESTIMENTO EM GRANITO
16	REVESTIMENTO EM MARMÔ
17	REVESTIMENTO EM GRANITO
18	REVESTIMENTO EM MARMÔ
19	REVESTIMENTO EM GRANITO
20	REVESTIMENTO EM MARMÔ

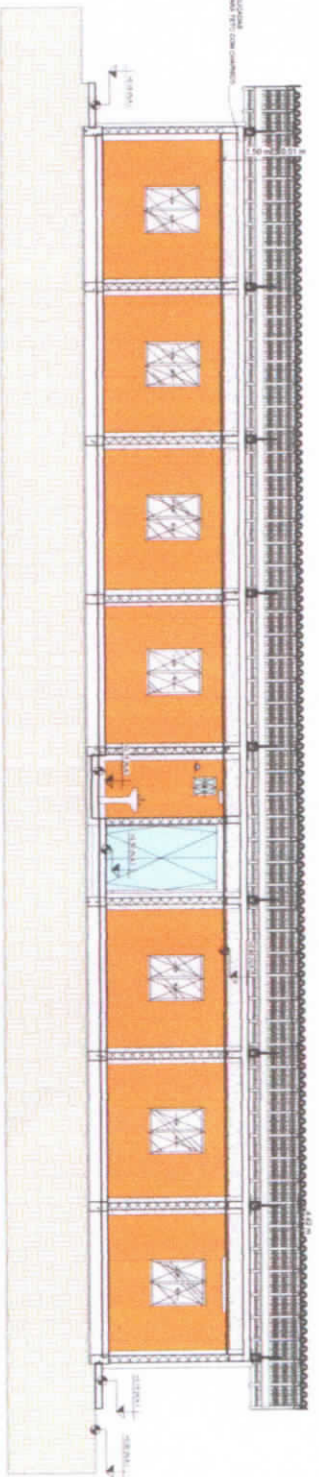

1 Corte 1
1 50

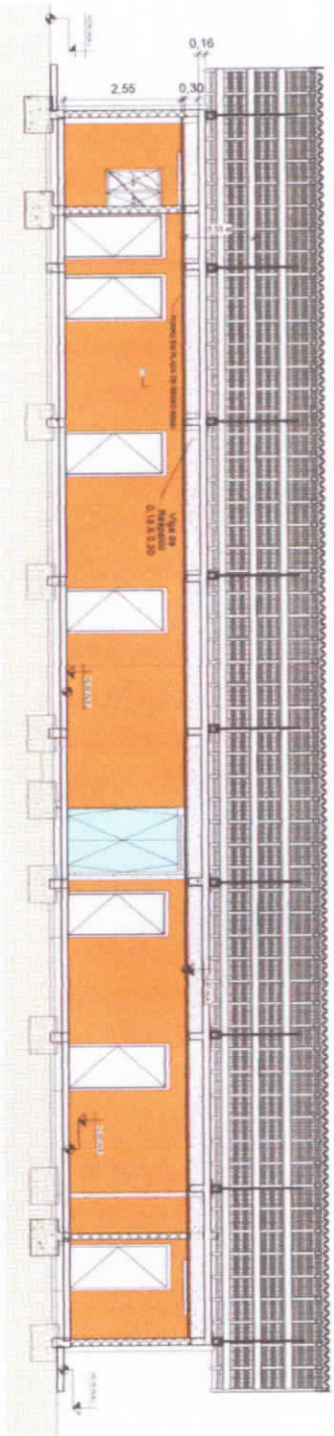

2 Corte 2
1 50

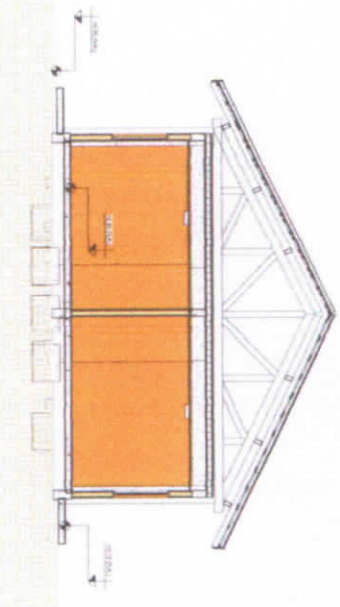

3 Corte 3
1 50

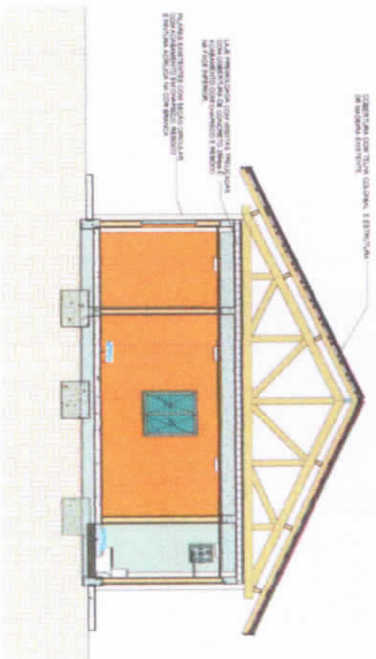

4 Corte 5
1 50

CÂMARA MUNICIPAL DE AMONTADA

PROJETO DE AMPLIAÇÃO DA SEDE DA
CÂMARA MUNICIPAL DO MUNICÍPIO DE AMONTADA

PLANTA BAIXA, CORTES, FACHADAS E VISTAS 3D

RESPONSÁVEL TÉCNICO: MARLTON MONTENHO MARCAL - CREA 109820 CE

CADENHO

PROF. A. G. SILVA

DATA: 20/10/2021

FOLHA

02/07

ESCALA:

INDICADA

514

PL. 3/15
 4/20

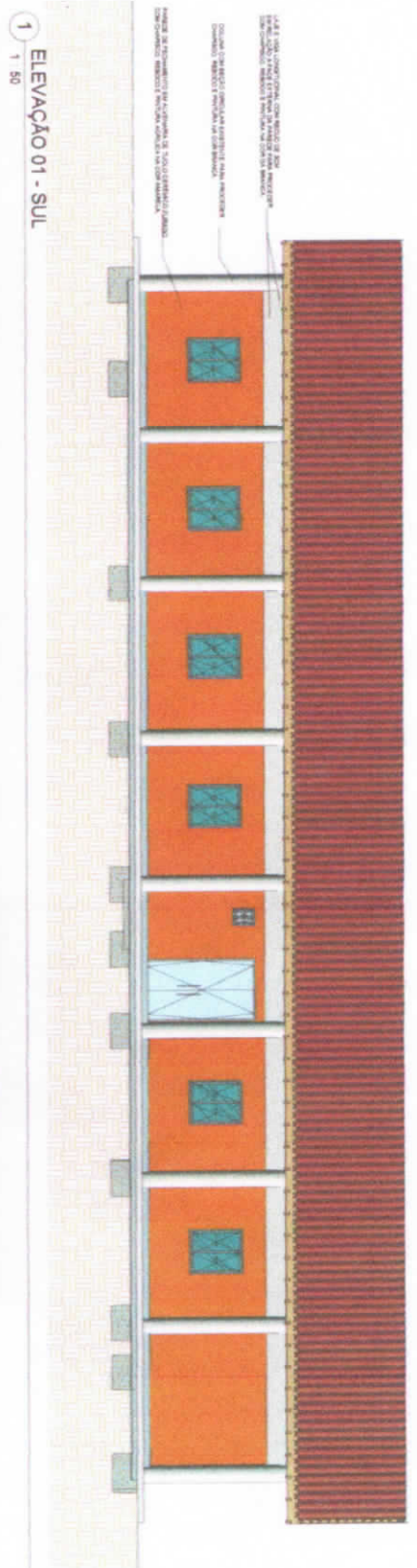

1 ELEVACÃO 01 - SUL
 1 50

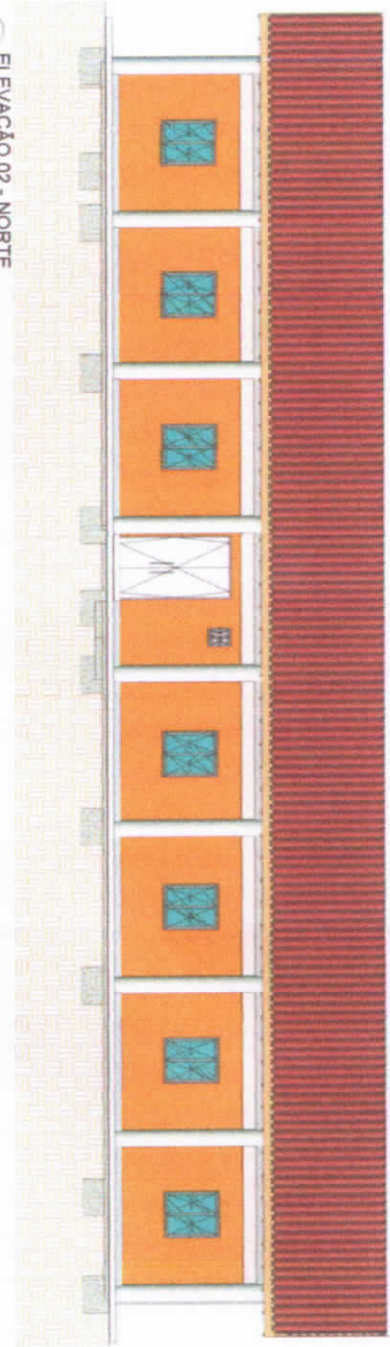

2 ELEVACÃO 02 - NORTE
 1 50

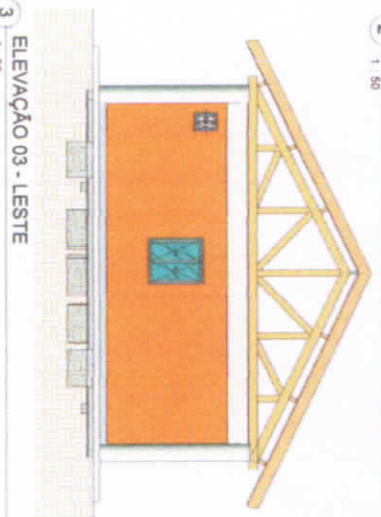

3 ELEVACÃO 03 - LESTE
 1 50

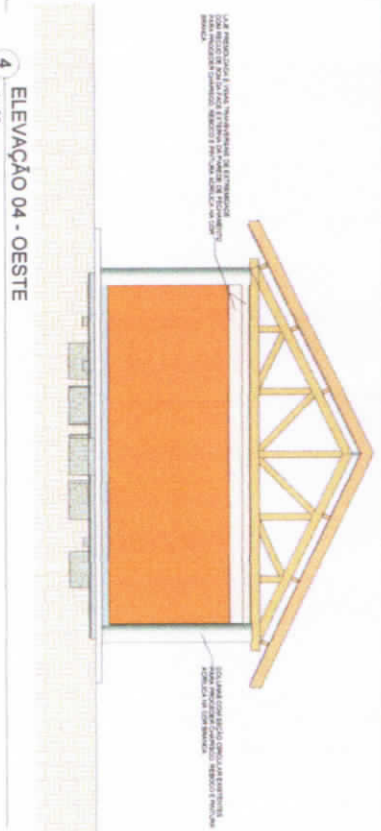

4 ELEVACÃO 04 - OESTE
 1 50

CÂMARA MUNICIPAL DE AMONTADA

PROJETO DE AMPLIAÇÃO DA SEDE DA CÂMARA MUNICIPAL DO MUNICÍPIO DE AMONTADA

PLANTA BAIXA, CORTES, MÓDULOS E VISTAS 3D

RESPONSÁVEL TÉCNICO: HAMILTON RABELO RASCOAL - CREA 10980 CE

CARIMBO

DATA: 20/10/2021

ESCALA: INDICADA

FOLHA: 03/07

PL 316
 04/07
 23/10/2021 11:45:27

1 COBERTURA
 1:50

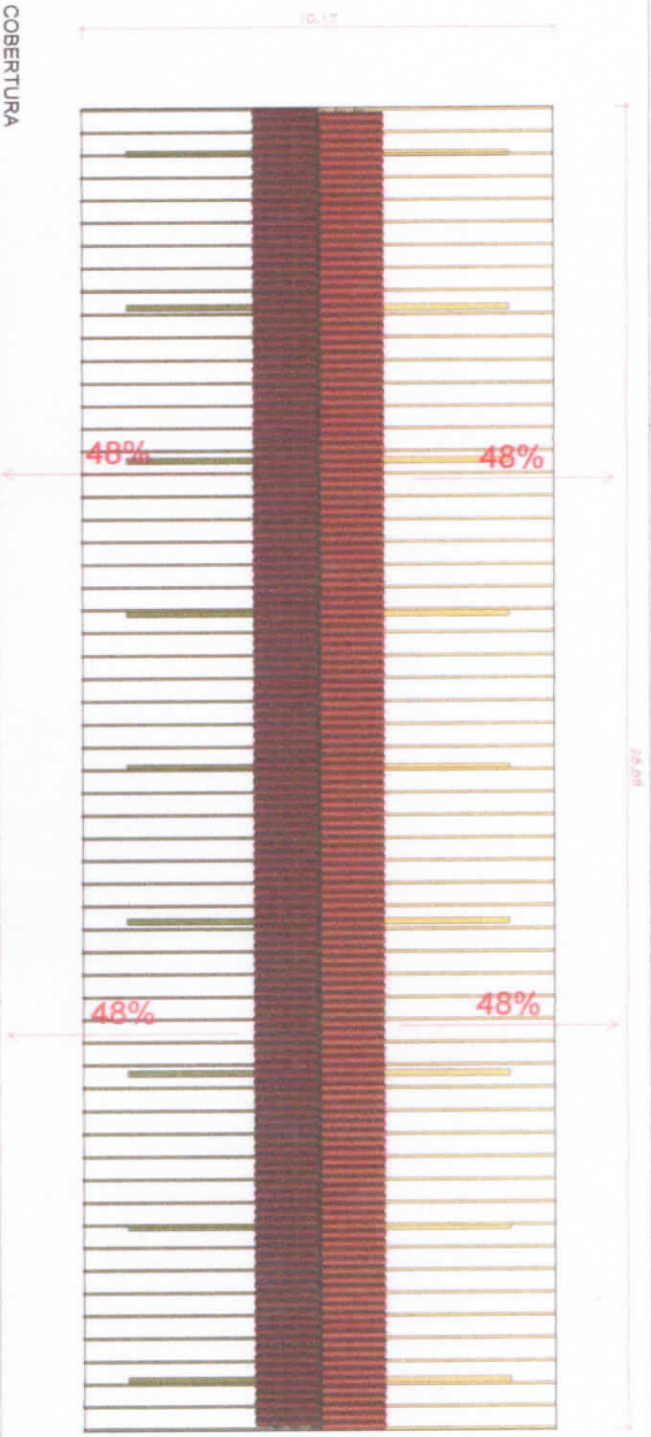

2 SITUAÇÃO - IMG SAT
 1:50

CÂMARA MUNICIPAL DE AMONTADA

PROJETO DE AMPLIAÇÃO DA SEDE DA
 CÂMARA MUNICIPAL DO MUNICÍPIO DE AMONTADA

PLANTA BAIXA, CORTES, Fachadas e Vistas 3D

RESPONSÁVEL TÉCNICO: MAURÍCIO MONTEIRO MARCOLI CREA 09880 CE
 CAMBIO

PROFESSOR DE ARQUITETURA
 CREA 09880 CE

DATA: 20/10/2021 FOLHA

ESCALA: INDICADA 04/07

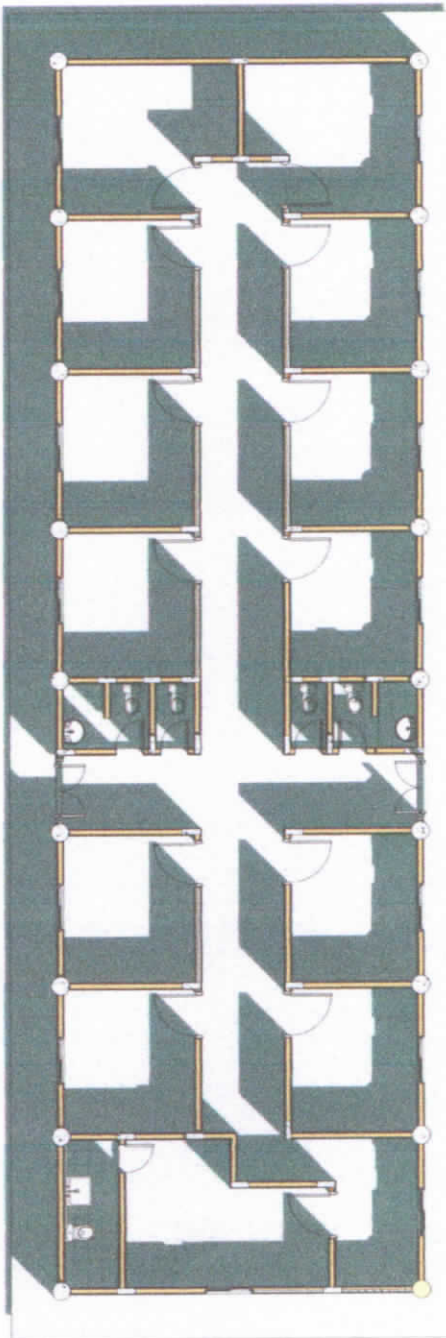

1 PB 3D
1:50



2 3D 01



3 3D 02

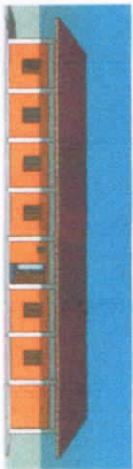

4 3D 03

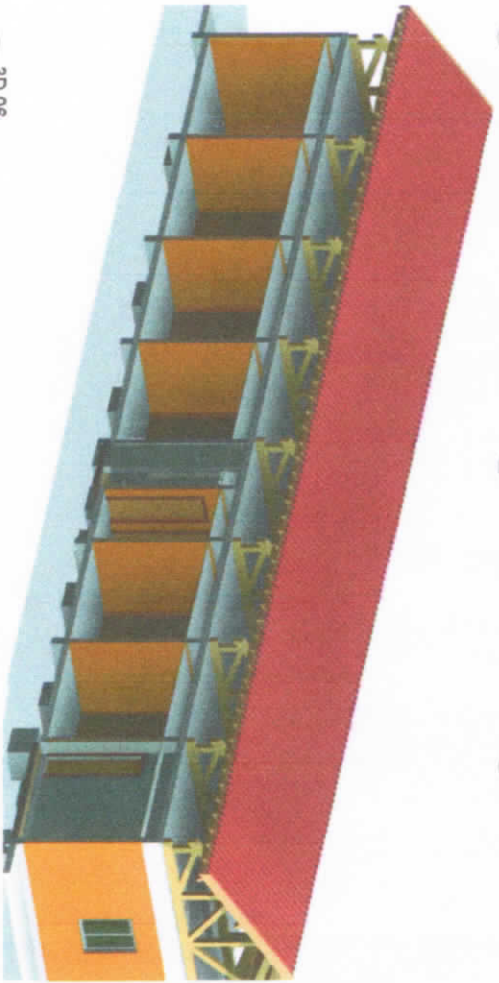

7 3D 06



5 3D 04

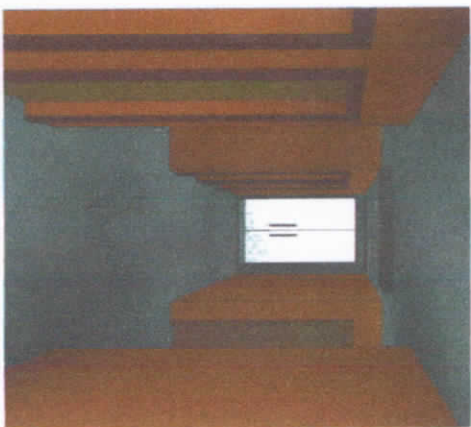

6 3D 05

CÂMARA MUNICIPAL DE AMONTADA

PROJETO DE AMPLIAÇÃO DA SEDE DA
CÂMARA MUNICIPAL DO MUNICÍPIO DE AMONTADA

PLANTA BAIXA, CORTES, ACABADOS E VISTAS 3D

RESPONSÁVEL TÉCNICO: MAURÍCIO MONTENEGRO PASCOAL - CREA 158610 DE
CAMARÃO

(Handwritten signature)

DATA: 20/10/2021

FOLHA

05/07

ESCALA:

INDICADA

(Handwritten notes and stamps)
5/1/2021
PAS

(Handwritten notes)

27,03

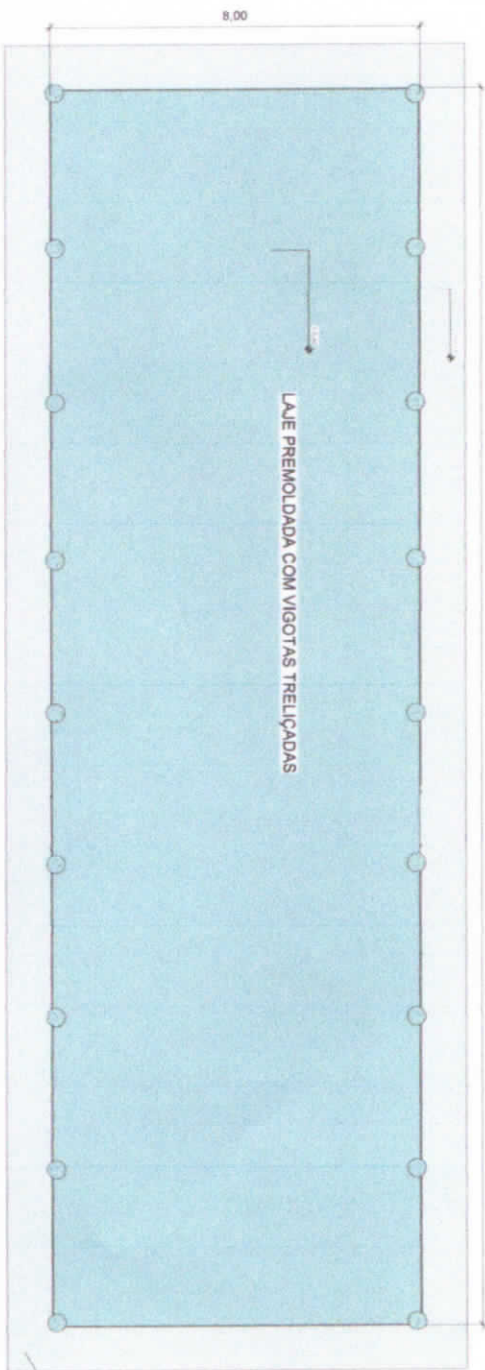

1 PLANTA DE LAJE
1:50

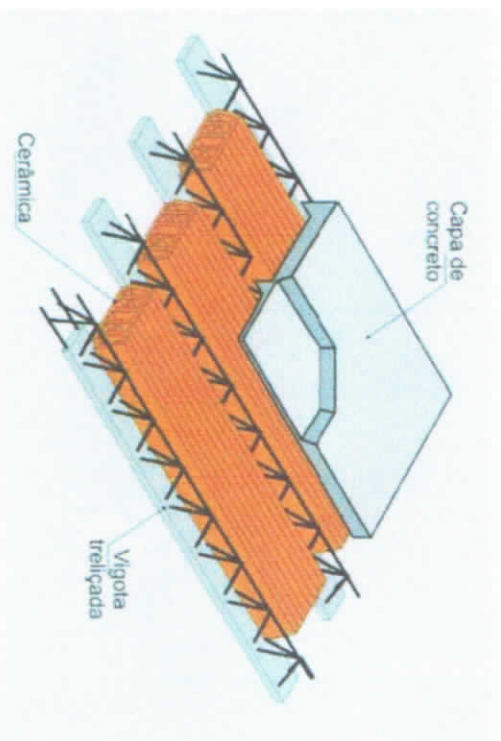

2 DETALHE LAJE PRÉ-MOLDADA

CÂMARA MUNICIPAL DE AMONTADA

PROJETO DE AMPLIAÇÃO DA SEDE DA
CÂMARA MUNICIPAL DO MUNICÍPIO DE AMONTADA

PLANTA BASE, CORTES, ACABADOS E VERTIAIS 2D

RESPONSÁVEL TÉCNICO: MARILTON VIEIRA MARCAL, CREA 19880/CE

CADENHO

(Handwritten signature)

CREA 19880/CE

DATA: 20/10/2021

FOLHA

06/07

ESCALA: INDICADA

3/19

(Handwritten initials)

(Handwritten initials)

(Handwritten initials)

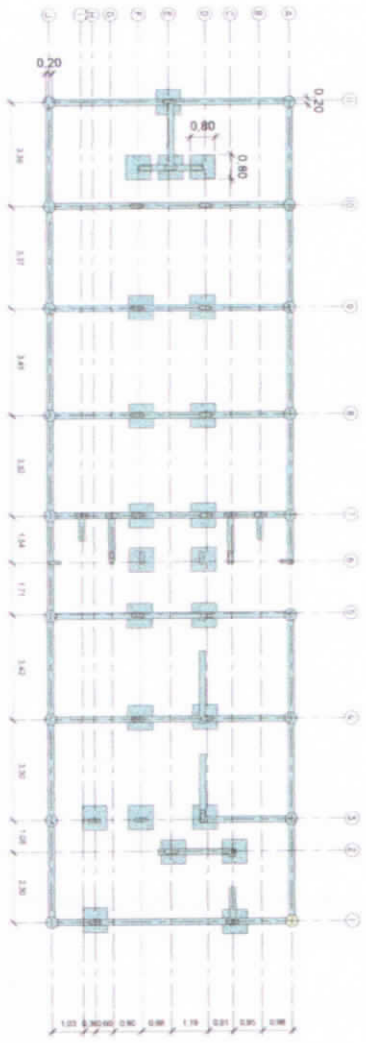

1 Nível das Vigas Baldrames
1:75

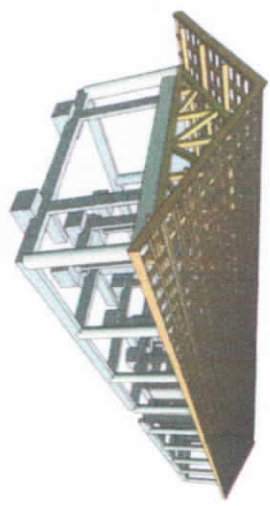

2 ESTRUTURAL 3D 01

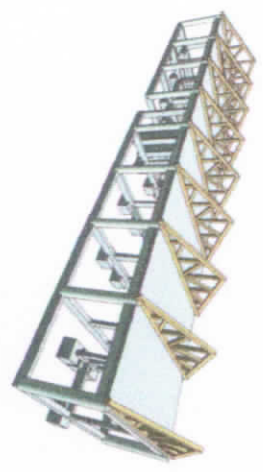

3 ESTRUTURAL 3D 02

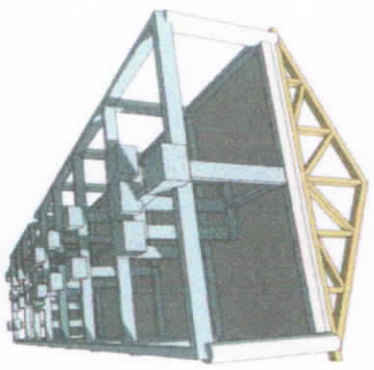

4 ESTRUTURAL 3D 03

CÂMARA MUNICIPAL DE AMONTADA		
PROJETO DE AMPLIAÇÃO DA SEDE DA CÂMARA MUNICIPAL DO MUNICÍPIO DE AMONTADA		
PLANTA BAIXA - CORTES E ACHADOS E VISTAS 3D		
RESPONSÁVEL TÉCNICO: HAMILTON MONTENHO PASCHOAL		CREA: 15880/O-0/2017
CARRIBO		
DATA: 20/10/2021	FOLHA	07/07
ESCALA: INDICADA		

1 PLANTA BAIXA AF

1/20

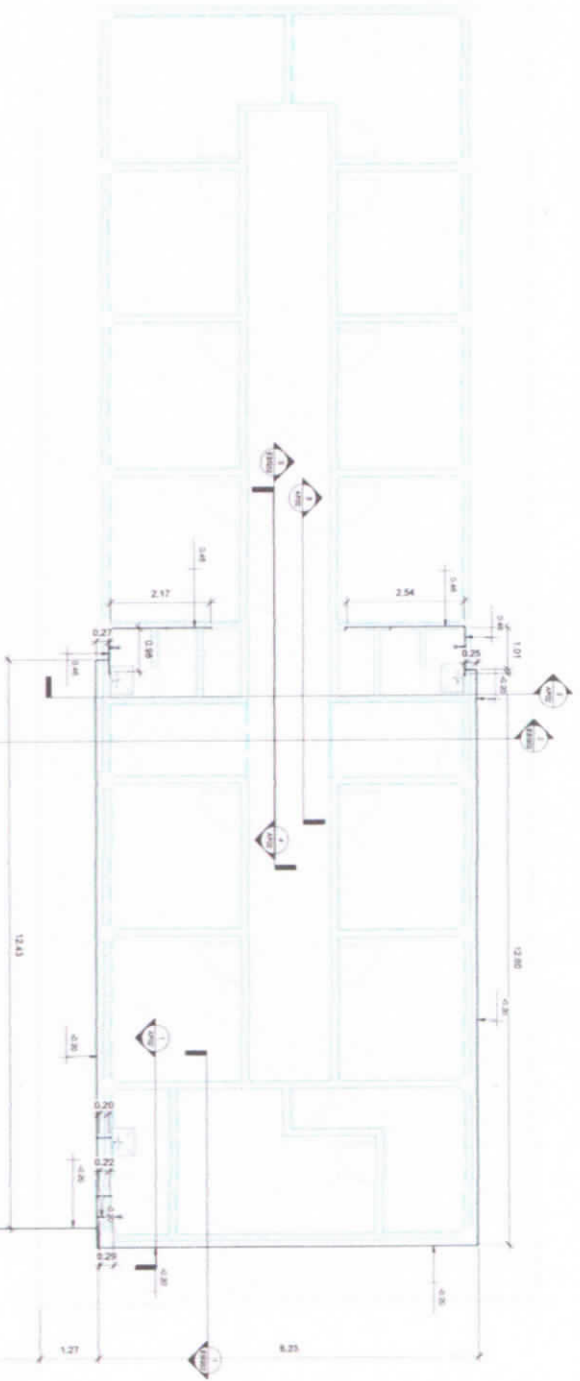

Quantidade	Descrição	Unidade	Obs.
7	Bucha na parede Sistema Solteiro Caixa 2x2,00m, PVC Marrom, Água Fria - TIGRE	Unidade	
20	Arco para Sistema Solteiro, PVC Marrom, Água Fria - TIGRE	Unidade	
10	1/8 Sistema Solteiro, PVC Marrom, Água Fria - TIGRE	Unidade	

Quantidade	Descrição	Unidade	Obs.
3	Registo no Chão PVC, Área 3x3 - TIGRE	Unidade	
	TUBO DE AF		
	Componente	Descrição	Diâmetro
	Tubo Sistema Marrom	Tubo Sistema Marrom	20,00 mm

CAIXA D'AGUA

[Handwritten signature]

1/20
5/20
AF

PROPOSTA DE SERVIÇOS DE PROJEÇÃO DE ARQUITETURA

PROJETO DE INSTALAÇÃO DE ABASTECIMENTO DE ÁGUA FRIA

AMPLIAÇÃO DA SEDE DA CÂMARA MUNICIPAL DE AMONTADA

PLANTA BAIXA DE ÁGUA FRIA

escala: 1:20

Projeto: AEO1

data: 10/07/21

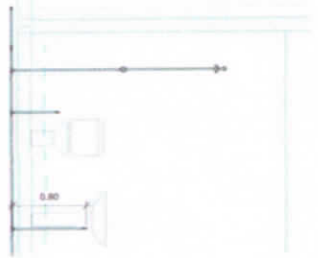

1 CORTE 01 - AF
1:25

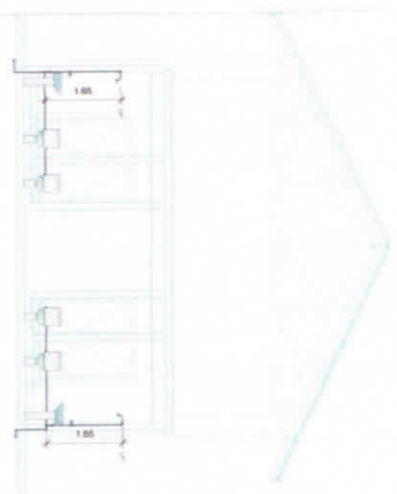

2 CORTE 02 - AF
1:90

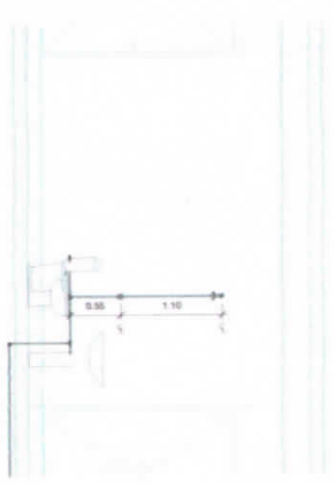

3 CORTE 03 - AF
1:20

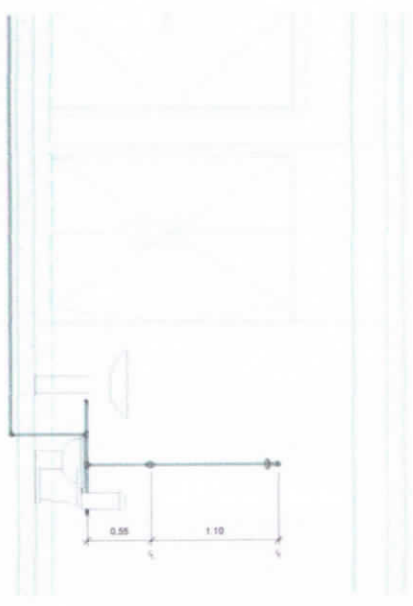

4 CORTE 04 - AF
1:20

 ARQUITETO
 S. DA
 CREA/T. Nº 10.000

CÂMARA MUNICIPAL DE AMONTAÇA	
PROJETO DE INSTALAÇÃO E REFORMAS - ALUGA 199	
AMPLIAÇÃO DA SEDE DA CÂMARA MUNICIPAL DE AMONTAÇA	AF02
CORTES, INSTALAÇÕES DE ALUGA 199	1521121

521

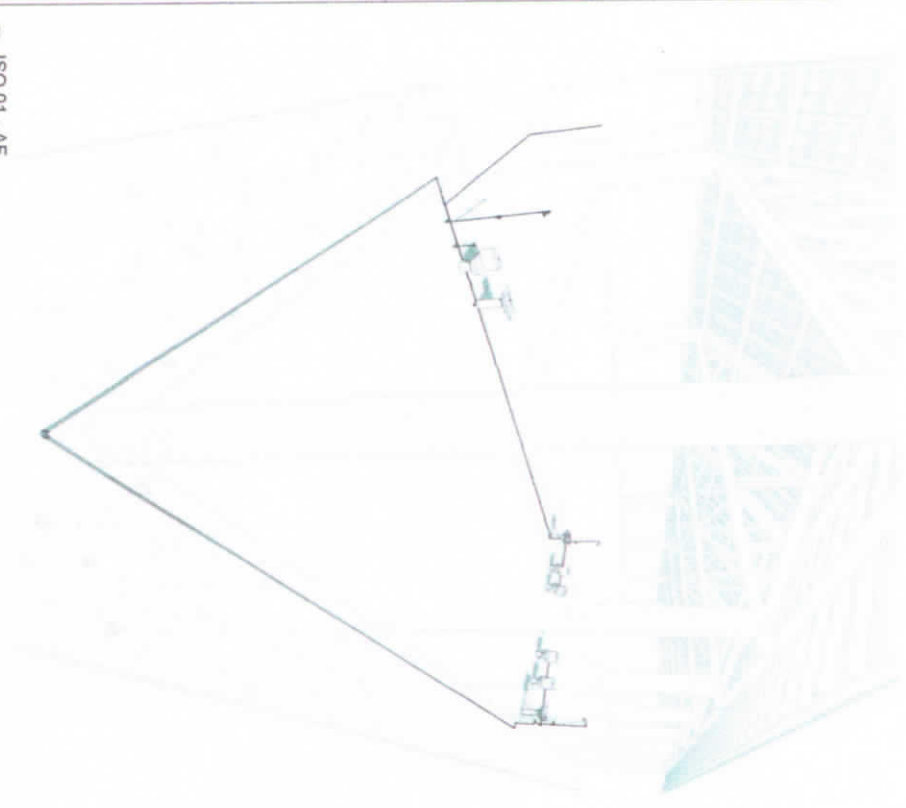

PL 522
PR

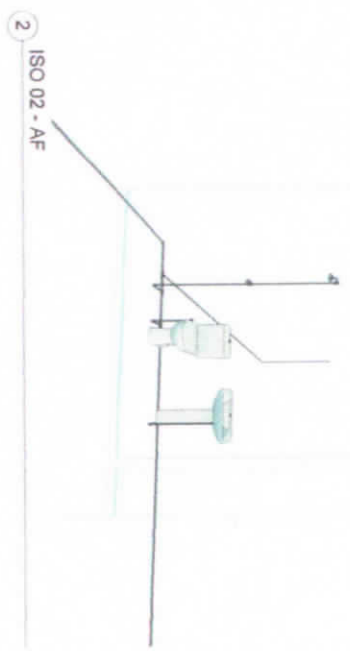

1 ISO 01 - AF

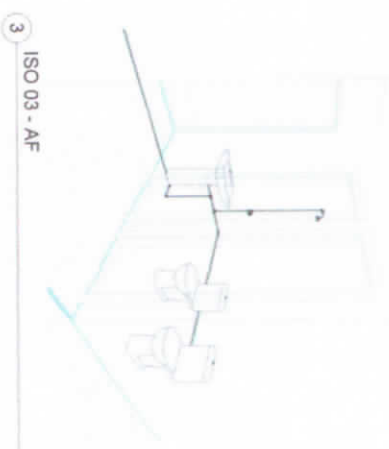

2 ISO 02 - AF



3 ISO 03 - AF

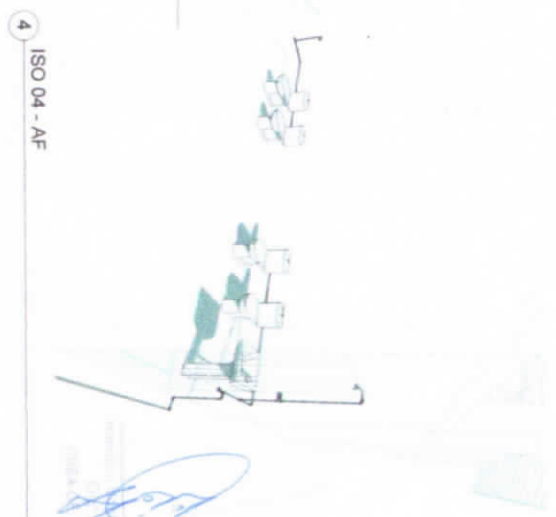

4 ISO 04 - AF

[Handwritten signature]
PROF. DR. JOÃO CARLOS FERREIRA
ARQUITETO

SECRETARIA MUNICIPAL DE ADMINISTRAÇÃO

PROJETO DE INSTALAÇÃO DE SEDE DA CÂMARA MUNICIPAL DE AROAZONA	
APLICAÇÃO DA SEDE DA CÂMARA MUNICIPAL DE AROAZONA	AF03
ARQUITETO RESPONSÁVEL: JOÃO CARLOS FERREIRA	1997121

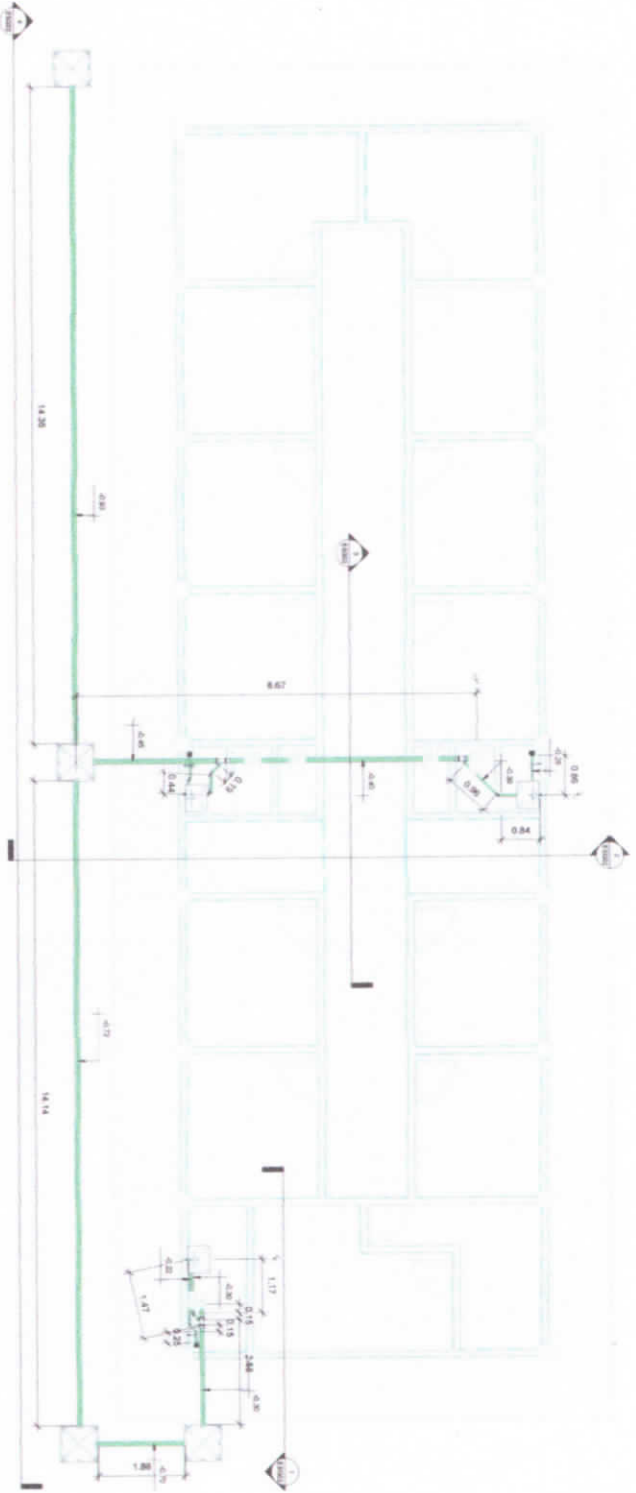

1 PLANTA BAIXA ESGOTO
1:50

Quantidade	Sistema	Cotas e Altas	Descrição
2	Esgoto		Casa Simples Guardar (1 Estrada), Montado com Greixa e Furo Greixa Quadrada
3	Esgoto		Iva 100 x 140 x 100mm, Esgoto - TDR/E
6	Esgoto		Pipa Greixa Quadrada p/ Greixa Quadrada de 100mm, Esgoto - TDR/E
3	Esgoto		Pipa Quadrado Normal - Trecho c/ greixa simples, TDR/Esgoto, TDR/E

Comprimento	Descrição	Diâmetro
5.81	Tubo Sane Normal	40.00 mm
4.07	Tubo Sane Normal	60.00 mm
42.88	Tubo Sane Normal	100.00 mm

Quantidade	Sistema	Descrição	Unidade	Código
1	Esgoto	Canhão 40x40mm, Esgoto Sane Normal - TDR/E	Sane Normal	
3	Esgoto	Canhão 40x50mm, Esgoto Sane Normal - TDR/E	Sane Normal	
7	Esgoto	Canhão 50x40mm, Esgoto Sane Normal - TDR/E	Sane Normal	
1	Esgoto	Canhão 50x50mm, Esgoto Sane Normal - TDR/E	Sane Normal	
2	Esgoto	Canhão 60x100mm, Esgoto Sane Normal - TDR/E	Sane Normal	
4	Esgoto	Junção Simples 100 x 50mm, Esgoto Sane Normal - TDR/E	Sane Normal	
3	Esgoto	União Simples 100mm, Esgoto Sane Normal - TDR/E	Sane Normal	
18	Esgoto	Iva 100 x 100mm, Esgoto Sane Normal - TDR/E	Sane Normal	

CÂMARA MUNICIPAL DE APOSTOLADO

[Handwritten signature]
 Engenheiro(a) Responsável
 R.S.A. / R.S.A.
 R.S.A. / R.S.A.

PROJETO DE INSTALAÇÃO E RECONSTRUÇÃO DE ESGOTO
 AMPLIAÇÃO DA REDE DA CÂMARA MUNICIPAL
 DE APOSTOLADO
 PLANTA BAIXA - INSTALAÇÃO DE ESGOTO

ESGOTO
 1:50
 10/11/11

PL. 025
[Handwritten initials]

FL. 024

2 CORTE 02 - ESG
1 25

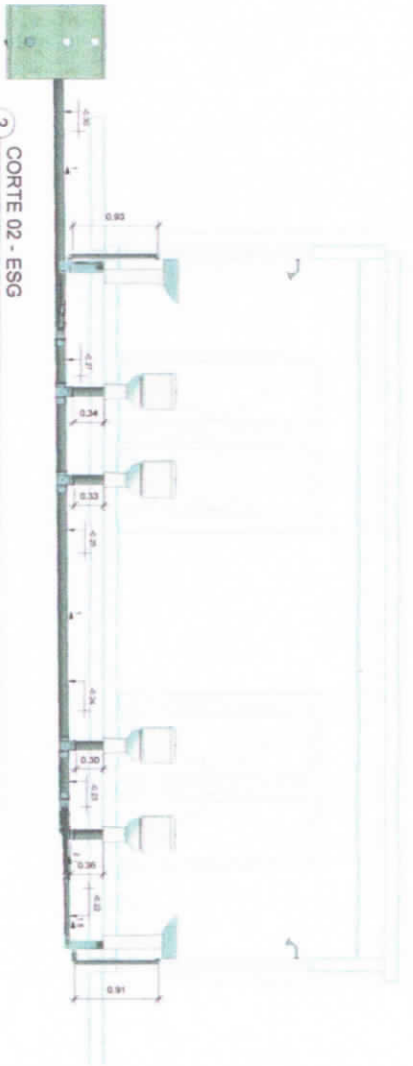

1 CORTE 01 - ESG
1 25

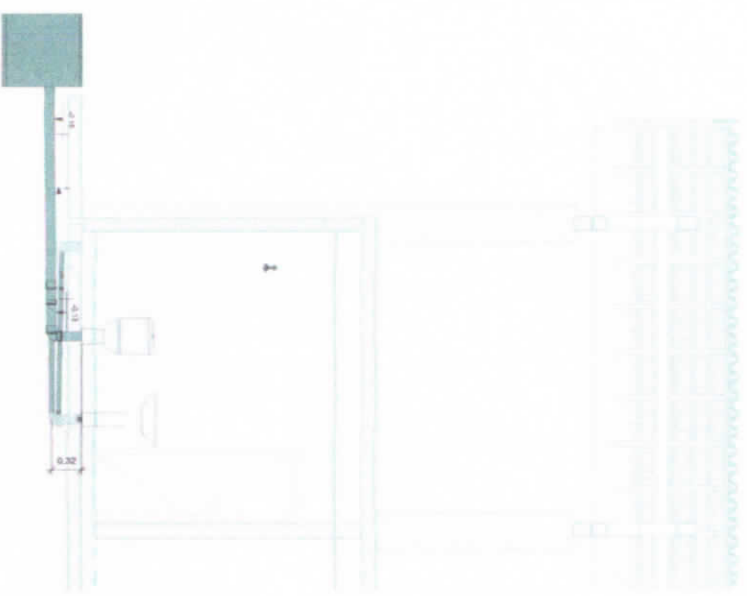

3 CORTE 03 - ESG
1 25

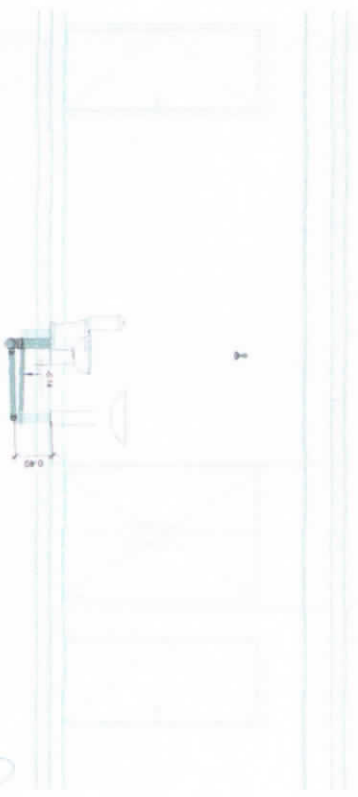

4 CORTE 04 - ESG
1 50

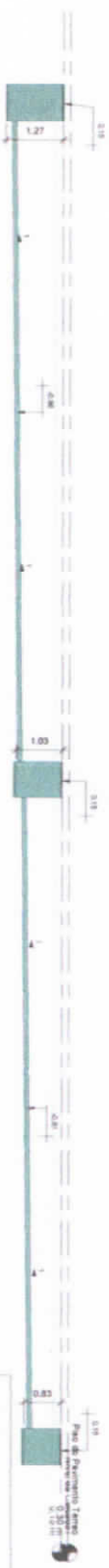

ESTÁGIO DE PROJETO DE ARQUITETURA

Projeto de Engenharia e Arquitetura S.O.L.A.R. S.A.
Rua do Progresso, 510
01100-000 São Paulo, SP

[Handwritten signature]

PROJETO DE INSTALAÇÃO HIDRO-SANITÁRIA - SOLA RUA		ESQ02	
AMPLIAÇÃO DA SEDE DA CÂMARA MUNICIPAL DE AMOINTADA		CÂMARA MUNICIPAL DE AMOINTADA	
CORTES - INSTALAÇÕES DE ESGOTO		1022291	

11-215
Pe



1 ISO 01 - ESG

2 ISO 02 - ESG

[Handwritten signature]
Eng.º
CIVIL (E-10000)

Indicação de Instalação de Esquadria

Projeto	PROJETO DE INSTALAÇÕES HIDRO-SANITÁRIAS, ÁGUA FRIA	Escopo	ESG03
Cliente	APRIMAÇÃO DA SEDE DA CÂMARA MUNICIPAL DE AROCAZ	Local	
Objeto	INSTALAÇÃO DE INSTALAÇÕES DE ESGOTO	Projeto	102221

[Handwritten initials]