



CÂMARA MUNICIPAL DE AMONTADA

Rua Dona Maria Belo, nº 1311, Centro, CEP: 62.540-000, Amontada - CE

CNPJ Nº 06.582.555/0001-75 / CGF Nº 06.920.417-9

Fone: (88) 3636-1177 / Fax: (88) 3636-1414

Home page: www.camaraamontada.ce.gov.br

E-mail: cmamontada@gmail.com



ADENDO IV

RELATÓRIO ANALÍTICO – COMPOSIÇÕES DE CUSTOS;



RELATÓRIO ANALÍTICO - COMPOSIÇÕES DE CUSTOS

OBRA:	CONSTRUÇÃO DO NOVO PLENÁRIO DA CÂMARA MUNICIPAL DE AMONTADA	DATA: 28/08/2023	BDF: 26,85%			
LOCAL:	AMONTADA/CE	FONTE	VERSÃO	HORA	MES	REF
CLIENTE:	CÂMARA MUNICIPAL DE AMONTADA	ORSE	2023/05	111,85%	20,97%	08/2023
		SEINFRA	027.1.COM DESONERAÇÃO	83,85%	47,76%	08/2023
		SINAPI	2023.06.COM DESONERAÇÃO	84,44%	47,48%	07/2023
		Composição	PRÓPRIA	0,00%	0,00%	



1.1. ADM-CMA01 - ADMINISTRAÇÃO LOCAL (MÊS)

Mão de Obra	FONTE	UNID	COEFICIENTE	PREÇO UNITÁRIO	TOTAL	
18590	ENCARREGADO GERAL/MESTRE DE OBRAS	SEINFRA	MÊS	0,40000000	R\$ 5.868,92	R\$ 2.347,57
18584	ENGENHEIRO JUNIOR	SEINFRA	MÊS	0,08000000	R\$ 14.514,46	R\$ 1.161,16
TOTAL Mão de Obra:					R\$ 3.508,73	
VALOR:					R\$ 3.508,73	

2.1. C4541 - PLACA PADRÃO DE OBRA, TIPO BANNER (M2)

Material	FONTE	UNID	COEFICIENTE	PREÇO UNITÁRIO	TOTAL	
10871	COTOVELO AÇO GALVANIZADO DE 1 1/2"	SEINFRA	UN	0,17000000	R\$ 24,5300	R\$ 4,1701
18395	LONA C/ APLICAÇÃO DE ILHOSES E LACRES, IMPRESSA C/ LOGOMARCAS E DESCRIÇÃO DA OBRA	SEINFRA	M2	1,00000000	R\$ 87,5300	R\$ 87,5300
11945	TE AÇO GALVANIZADO DE 1 1/2"	SEINFRA	UN	0,17000000	R\$ 31,6000	R\$ 5,3720
12170	TUBO AÇO GALVANIZADO DE 40MM (1 1/2")	SEINFRA	M	1,50000000	R\$ 49,2500	R\$ 73,8750
TOTAL Material:					R\$ 170,9471	

Mão de Obra	FONTE	UNID	COEFICIENTE	PREÇO UNITÁRIO	TOTAL	
11530	MONTADOR	SEINFRA	H	3,00000000	R\$ 20,7700	R\$ 62,3100
12391	PEDREIRO	SEINFRA	H	3,00000000	R\$ 20,7700	R\$ 62,3100
12543	SERVENTE	SEINFRA	H	3,00000000	R\$ 15,5500	R\$ 46,6500
TOTAL Mão de Obra:					R\$ 171,2700	

Serviço	FONTE	UNID	COEFICIENTE	PREÇO UNITÁRIO	TOTAL	
C0830	CONCRETO CICLÓPICO FCK 15 MPa COM AGREGADO ADQUIRIDO	SEINFRA	M3	0,01250000	R\$ 525,8800	R\$ 6,5735
TOTAL Serviço:					R\$ 6,5735	
VALOR:					R\$ 348,79	

2.2. C1630 - LOCAÇÃO DA OBRA - EXECUÇÃO DE GABARITO (M2)

Material	FONTE	UNID	COEFICIENTE	PREÇO UNITÁRIO	TOTAL	
10101	ARAME GALVANIZADO N.16 BWG	SEINFRA	KG	0,02000000	R\$ 20,7100	R\$ 0,4142
11691	PONTALETE / BARROTE DE 3"x3"	SEINFRA	M	0,04000000	R\$ 12,6100	R\$ 0,5044
11724	PREGO	SEINFRA	KG	0,01200000	R\$ 15,5400	R\$ 0,1865
12429	TABUA DE VIROLA DE 12"x 1"	SEINFRA	M2	0,00900000	R\$ 28,7200	R\$ 0,2585
TOTAL Material:					R\$ 1,3636	

Mão de Obra	FONTE	UNID	COEFICIENTE	PREÇO UNITÁRIO	TOTAL	
10498	CARPINTEIRO	SEINFRA	H	0,13000000	R\$ 20,7700	R\$ 2,7001
12543	SERVENTE	SEINFRA	H	0,13000000	R\$ 15,5500	R\$ 2,0215
TOTAL Mão de Obra:					R\$ 4,7216	
VALOR:					R\$ 6,09	

2.3. C1043 - DEMOLIÇÃO DE ALVENARIA DE TIJOLOS S/ REAPROVEITAMENTO (M3)

Mão de Obra	FONTE	UNID	COEFICIENTE	PREÇO UNITÁRIO	TOTAL	
12391	PEDREIRO	SEINFRA	H	0,30000000	R\$ 20,7700	R\$ 6,2310

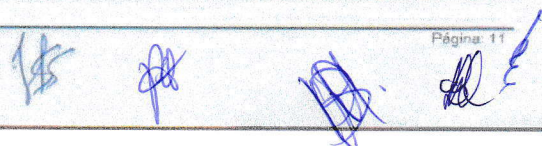

RELATÓRIO ANALÍTICO - COMPOSIÇÕES DE CUSTOS						
	OBRA:	CONSTRUÇÃO DO NOVO PLENÁRIO DA CÂMARA MUNICIPAL DE AMONTADA	DATA : 28/08/2023		BDI: 26,85%	
	LOCAL:	AMONTADA/CE	FONTE	VERSÃO	HORA	MES
	CLIENTE:	CÂMARA MUNICIPAL DE AMONTADA	CRSE	202305	11,93%	70,07%
			SEINFRA	027.1 COM DESONERAÇÃO	83,85%	47,75%
			SINAPI	2023.06 COM DESONERAÇÃO	84,44%	47,45%
			Composição	PRDPRJA	0,00%	0,00%

345
08/2023
09/2021
07/2023

I2543	SERVENTE	SEINFRA	H	3,00000000	R\$ 15,5500	R\$ 46,6500
					TOTAL Mão de Obra:	R\$ 52,8810
					VALOR:	R\$ 52,88

2.4. C2102 - RASPAGEM E LIMPEZA DO TERRENO (M2)

Mão de Obra		FONTE	UNID	COEFICIENTE	PREÇO UNITÁRIO	TOTAL
I2543	SERVENTE	SEINFRA	H	0,25000000	R\$ 15,5500	R\$ 3,8875
					TOTAL Mão de Obra:	R\$ 3,8875
					VALOR:	R\$ 3,89

2.5. C2536 - TRANSPORTE HORIZONTAL ATÉ 30M DE MATERIAIS À GRANEL (M3)

Mão de Obra		FONTE	UNID	COEFICIENTE	PREÇO UNITÁRIO	TOTAL
I2543	SERVENTE	SEINFRA	H	2,50000000	R\$ 15,5500	R\$ 38,8750
					TOTAL Mão de Obra:	R\$ 38,8750
					VALOR:	R\$ 38,88

2.6. C0702 - CARGA MANUAL DE ENTULHO EM CAMINHÃO BASCULANTE (M3)

Equipamento Custo Horário		FONTE	UNID	COEFICIENTE	PREÇO UNITÁRIO	TOTAL
I0578	CAMINHÃO BASCULANTE 6 M3 (CHI)	SEINFRA	H	0,24000000	R\$ 44,3900	R\$ 10,6536
					TOTAL Equipamento Custo Horário:	R\$ 10,6536
Mão de Obra		FONTE	UNID	COEFICIENTE	PREÇO UNITÁRIO	TOTAL
I2543	SERVENTE	SEINFRA	H	0,72000000	R\$ 15,5500	R\$ 11,1960
					TOTAL Mão de Obra:	R\$ 11,1960
					VALOR:	R\$ 21,85

2.7. C3040 - RETIRADA DE GRADE DE FERRO (M2)

Mão de Obra		FONTE	UNID	COEFICIENTE	PREÇO UNITÁRIO	TOTAL
I2391	PEDREIRO	SEINFRA	H	0,20000000	R\$ 20,7700	R\$ 4,1540
I2543	SERVENTE	SEINFRA	H	0,20000000	R\$ 15,5500	R\$ 3,1100
					TOTAL Mão de Obra:	R\$ 7,2640
					VALOR:	R\$ 7,26

2.8. C1271 - LOCAÇÃO MENSAL DE ESCORA METÁLICA P/VIGAS/LAJES (M2)

Material		FONTE	UNID	COEFICIENTE	PREÇO UNITÁRIO	TOTAL
I1095	ESCORA METÁLICA - LOCAÇÃO MENSAL	SEINFRA	UN	1,00000000	R\$ 2,4900	R\$ 2,4900
					TOTAL Material:	R\$ 2,4900
Mão de Obra		FONTE	UNID	COEFICIENTE	PREÇO UNITÁRIO	TOTAL
I2543	SERVENTE	SEINFRA	H	0,10000000	R\$ 15,5500	R\$ 1,5550
					TOTAL Mão de Obra:	R\$ 1,5550

(Handwritten signatures and marks)



RELATÓRIO ANALÍTICO - COMPOSIÇÕES DE CUSTOS

OBRA: CONSTRUÇÃO DO NOVO PLENÁRIO DA CÂMARA MUNICIPAL DE AMONTADA
LOCAL: AMONTADA/CE
CLIENTE: CÂMARA MUNICIPAL DE AMONTADA

DATA: 28/08/2023
BDI: 26,85%
HORA: 14,93%
MES: 70,07%
REF: 06/2023
05/2021
07/2023
346
Composição: PRÓPRIA 0,00% 0,00%

VALOR: R\$ 4,05

2.9. C4125 - LOCAÇÃO MENSAL DE ANDAIME METÁLICO (M3)

Material		FORTE	UNID	COEFICIENTE	PREÇO UNITÁRIO	TOTAL
17947	ANDAIME METÁLICO DE ENCAIXE - LOCAÇÃO	SEINFRA	M3xMÉ	1,00000000	R\$ 2,2900	RS 2,2900
TOTAL Material:						RS 2,2900

Mão de Obra		FORTE	UNID	COEFICIENTE	PREÇO UNITÁRIO	TOTAL
10037	AJUDANTE	SEINFRA	H	0,05000000	R\$ 16,7700	RS 0,8385
11530	MONTADOR	SEINFRA	H	0,16000000	R\$ 20,7700	RS 3,3232
TOTAL Mão de Obra:						RS 4,1617

VALOR: R\$ 6,45

C1256 - ESCAVAÇÃO MANUAL CAMPO ABERTO EM TERRA ATÉ 2M (M3)

Mão de Obra		FORTE	UNID	COEFICIENTE	PREÇO UNITÁRIO	TOTAL
12543	SERVENTE	SEINFRA	H	2,93000000	R\$ 15,5500	RS 45,5615
TOTAL Mão de Obra:						RS 45,5615

VALOR: R\$ 45,56

3.2. C0054 - ALVENARIA DE EMBASAMENTO DE PEDRA ARGAMASSADA (M3)

Material		FORTE	UNID	COEFICIENTE	PREÇO UNITÁRIO	TOTAL
10109	AREIA MEDIA	SEINFRA	M3	0,36480000	R\$ 67,5000	RS 24,6240
10805	CIMENTO PORTLAND	SEINFRA	KG	109,50000000	R\$ 0,5600	RS 61,3200
11600	PEDRA DE MÃO (RACHÃO)	SEINFRA	M3	1,10000000	R\$ 66,0600	RS 72,6660
TOTAL Material:						RS 158,6100

Mão de Obra		FORTE	UNID	COEFICIENTE	PREÇO UNITÁRIO	TOTAL
12391	PEDREIRO	SEINFRA	H	6,00000000	R\$ 20,7700	RS 124,6200
12543	SERVENTE	SEINFRA	H	9,00000000	R\$ 15,5500	RS 139,9500
TOTAL Mão de Obra:						RS 264,5700

VALOR: R\$ 423,18

3.3. C4592 - ALVENARIA DE EMBASAMENTO EM TIJOLO CERÂMICO FURADO C/ ARGAMASSA CIMENTO E AREIA 1:4 (M3)

Material		FORTE	UNID	COEFICIENTE	PREÇO UNITÁRIO	TOTAL
12081	TIJOLO CERÂMICO FURADO 9X19X19CM	SEINFRA	UN	235,00000000	R\$ 0,6800	RS 159,8000
TOTAL Material:						RS 159,8000

Mão de Obra		FORTE	UNID	COEFICIENTE	PREÇO UNITÁRIO	TOTAL
12391	PEDREIRO	SEINFRA	H	8,50000000	R\$ 20,7700	RS 176,5450
12543	SERVENTE	SEINFRA	H	9,20000000	R\$ 15,5500	RS 143,0600
TOTAL Mão de Obra:						RS 319,6050

Serviço		FORTE	UNID	COEFICIENTE	PREÇO UNITÁRIO	TOTAL
C0171	ARGAMASSA DE CIMENTO E AREIA S/PEN. TRAÇO 1:4	SEINFRA	M3	0,30000000	R\$ 441,9800	RS 132,5940



RELATÓRIO ANALÍTICO - COMPOSIÇÕES DE CUSTOS

OBRA:	CONSTRUÇÃO DO NOVO PLENÁRIO DA CÂMARA MUNICIPAL DE AMONTADA	DATA: 28/08/2023	BDI: 26,85%																								
LOCAL:	AMONTADA/CE	<table border="1" style="font-size: small; width: 100%;"> <tr> <th>FORTE</th> <th>VERSÃO</th> <th>HORA</th> <th>MES</th> <th>REF</th> </tr> <tr> <td>ORSE</td> <td>2023/05</td> <td>11,08%</td> <td>70,07%</td> <td>08/2023</td> </tr> <tr> <td>SEINFRA</td> <td>027.1 COM DESONERAÇÃO</td> <td>83,85%</td> <td>47,76%</td> <td>08/2021</td> </tr> <tr> <td>SINAPI</td> <td>2023/06 COM DESONERAÇÃO</td> <td>84,44%</td> <td>27,48%</td> <td>07/2023</td> </tr> <tr> <td>Composição</td> <td>PRÓPRIA</td> <td>0,00%</td> <td>0,00%</td> <td></td> </tr> </table>	FORTE	VERSÃO	HORA	MES	REF	ORSE	2023/05	11,08%	70,07%	08/2023	SEINFRA	027.1 COM DESONERAÇÃO	83,85%	47,76%	08/2021	SINAPI	2023/06 COM DESONERAÇÃO	84,44%	27,48%	07/2023	Composição	PRÓPRIA	0,00%	0,00%	
FORTE	VERSÃO	HORA	MES	REF																							
ORSE	2023/05	11,08%	70,07%	08/2023																							
SEINFRA	027.1 COM DESONERAÇÃO	83,85%	47,76%	08/2021																							
SINAPI	2023/06 COM DESONERAÇÃO	84,44%	27,48%	07/2023																							
Composição	PRÓPRIA	0,00%	0,00%																								
CLIENTE:	CÂMARA MUNICIPAL DE AMONTADA	347 																									

TOTAL Serviço:	R\$ 132,5840
----------------	--------------

VALOR:	R\$ 612,00
--------	------------

3.4. C2921 - REATERRO C/COMPACTAÇÃO MANUAL S/CONTROLE, MATERIAL DA VALA (M3)

Mão de Obra		FORTE	UNID	COEFICIENTE	PREÇO UNITÁRIO	TOTAL
I2543	SERVENTE	SEINFRA	H	1,70000000	R\$ 15,5500	R\$ 26,4350
TOTAL Mão de Obra:						R\$ 26,4350
VALOR:						R\$ 26,43

3.5. C1405 - FORMA PLANA CHAPA COMPENSADA RESINADA, ESP.= 12mm UTIL. 3 X (M2)

Material		FORTE	UNID	COEFICIENTE	PREÇO UNITÁRIO	TOTAL
I0529	CHAPA COMPENSADO RESINADO 12MM (1.10 X 2.20M)	SEINFRA	M2	0,43000000	R\$ 30,3300	R\$ 13,0419
I0965	DESMOLDANTE PARA FORMAS	SEINFRA	L	0,10000000	R\$ 7,3500	R\$ 0,7350
I1691	PONTALETE / BARROTE DE 3"x3"	SEINFRA	M	2,00000000	R\$ 12,6100	R\$ 25,2200
I1728	PREGO 18X27 (2.1/2" X 10) (APROXIMADAMENTE 198UN/KG)	SEINFRA	KG	0,25000000	R\$ 13,8000	R\$ 3,4500
I1846	SARRAFO DE 1"x4"	SEINFRA	M	1,53000000	R\$ 4,7400	R\$ 7,2522
I1916	TABUA DE 1" DE 3A. - L = 30cm	SEINFRA	M	1,60000000	R\$ 10,0100	R\$ 16,0160
TOTAL Material:						R\$ 65,7151
Mão de Obra		FORTE	UNID	COEFICIENTE	PREÇO UNITÁRIO	TOTAL
I0041	AJUDANTE DE CARPINTEIRO	SEINFRA	H	1,35000000	R\$ 16,7700	R\$ 22,6395
I0498	CARPINTEIRO	SEINFRA	H	1,35000000	R\$ 20,7700	R\$ 28,0395
TOTAL Mão de Obra:						R\$ 50,6790
VALOR:						R\$ 116,39

3.6. C0217 - ARMADURA CA-60 FINA D=3,40 A 6,40mm (KG)

Material		FORTE	UNID	COEFICIENTE	PREÇO UNITÁRIO	TOTAL
I0169	AÇO CA-60	SEINFRA	KG	1,15000000	R\$ 8,2800	R\$ 9,5220
I0103	ARAME RECOZIDO N.18 BWG	SEINFRA	KG	0,02000000	R\$ 10,0500	R\$ 0,2010
TOTAL Material:						R\$ 9,7230
Mão de Obra		FORTE	UNID	COEFICIENTE	PREÇO UNITÁRIO	TOTAL
I0040	AJUDANTE DE ARMADOR/FERREIRO	SEINFRA	H	0,07000000	R\$ 16,7700	R\$ 1,1739
I0121	ARMADOR/FERREIRO	SEINFRA	H	0,07000000	R\$ 20,7700	R\$ 1,4539
TOTAL Mão de Obra:						R\$ 2,6278
VALOR:						R\$ 12,35

3.7. C0216 - ARMADURA CA-50A MÉDIA D= 6,3 A 10,0mm (KG)

Material		FORTE	UNID	COEFICIENTE	PREÇO UNITÁRIO	TOTAL
I0163	AÇO CA-50	SEINFRA	KG	1,15000000	R\$ 9,5000	R\$ 10,9250
I0103	ARAME RECOZIDO N.18 BWG	SEINFRA	KG	0,02000000	R\$ 10,0500	R\$ 0,2010
TOTAL Material:						R\$ 11,1260
Mão de Obra		FORTE	UNID	COEFICIENTE	PREÇO UNITÁRIO	TOTAL



RELATÓRIO ANALÍTICO - COMPOSIÇÕES DE CUSTOS

OBRA:	CONSTRUÇÃO DO NOVO PLENÁRIO DA CÂMARA MUNICIPAL DE AMONTADA	DATA:	28/08/2023	BDI:	26,85%
LOCAL:	AMONTADA/CE	FONTE:	VERSÃO	HORA:	MES
CLIENTE:	CÂMARA MUNICIPAL DE AMONTADA	ORSE:	2023/05	141,93%	70,07%
		SEINFRA:	027.1 COM DESONERAÇÃO	83,85%	47,78%
		SINAPI:	2023/06 COM DESONERAÇÃO	98,44%	47,48%
		Composição:	PRÓPRIA	0,00%	0,00%

349
07/2023
07/2023

I0040	AJUDANTE DE ARMADOR/FERREIRO	SEINFRA	H	0,08000000	R\$ 16,7700	R\$ 1,3416
I0121	ARMADOR/FERREIRO	SEINFRA	H	0,08000000	R\$ 20,7700	R\$ 1,6616
					TOTAL Mão de Obra:	R\$ 3,0032
					VALOR:	R\$ 14,13

3.8. C0215 - ARMADURA CA-50A GROSSA D= 12,5 A 25,0mm (KG)

Material	FONTE	UNID	COEFICIENTE	PREÇO UNITÁRIO	TOTAL
I0163 AÇO CA-50	SEINFRA	KG	1,15000000	R\$ 9,5000	R\$ 10,9250
I0103 ARAME RECOZIDO N.18 BWG	SEINFRA	KG	0,03000000	R\$ 10,0500	R\$ 0,3015
TOTAL Material:					R\$ 11,2265

Mão de Obra	FONTE	UNID	COEFICIENTE	PREÇO UNITÁRIO	TOTAL
I0040 AJUDANTE DE ARMADOR/FERREIRO	SEINFRA	H	0,10000000	R\$ 16,7700	R\$ 1,6770
I0121 ARMADOR/FERREIRO	SEINFRA	H	0,10000000	R\$ 20,7700	R\$ 2,0770
TOTAL Mão de Obra:					R\$ 3,7540
VALOR:					R\$ 14,98

3.9. C0843 - CONCRETO P/VIBR., FCK 25 MPa COM AGREGADO ADQUIRIDO (M3)

Equipamento Custo Horário	FONTE	UNID	COEFICIENTE	PREÇO UNITÁRIO	TOTAL
I0682 BETONEIRA ELÉTRICA 580L (CHP)	SEINFRA	H	0,71400000	R\$ 22,3100	R\$ 15,9293
TOTAL Equipamento Custo Horário:					R\$ 15,9293

Material	FONTE	UNID	COEFICIENTE	PREÇO UNITÁRIO	TOTAL
I0109 AREIA MEDIA	SEINFRA	M3	0,86690000	R\$ 67,5000	R\$ 58,5158
I0280 BRITA	SEINFRA	M3	0,62700000	R\$ 76,1900	R\$ 47,7711
I0805 CIMENTO PORTLAND	SEINFRA	KG	349,00000000	R\$ 0,5600	R\$ 195,4400
I1605 PEDRISCO	SEINFRA	M3	0,20900000	R\$ 73,9000	R\$ 15,4451
TOTAL Material:					R\$ 317,1720

Mão de Obra	FONTE	UNID	COEFICIENTE	PREÇO UNITÁRIO	TOTAL
I2543 SERVENTE	SEINFRA	H	6,00000000	R\$ 15,5500	R\$ 93,3000
TOTAL Mão de Obra:					R\$ 93,3000
VALOR:					R\$ 426,40

3.10. C1603 - LANÇAMENTO E APLICAÇÃO DE CONCRETO C/ ELEVAÇÃO (M3)

Mão de Obra	FONTE	UNID	COEFICIENTE	PREÇO UNITÁRIO	TOTAL
I2391 PEDREIRO	SEINFRA	H	5,00000000	R\$ 20,7700	R\$ 103,8500
I2543 SERVENTE	SEINFRA	H	8,00000000	R\$ 15,5500	R\$ 124,4000
TOTAL Mão de Obra:					R\$ 228,2500
VALOR:					R\$ 228,25

4.1. C0073 - ALVENARIA DE TIJOLO CERÂMICO FURADO (9x19x19)cm C/ARGAMASSA MISTA DE CAL HIDRATADA ESP.=10cm (1:2:8) (M2)

Material	FONTE	UNID	COEFICIENTE	PREÇO UNITÁRIO	TOTAL
I0109 AREIA MEDIA	SEINFRA	M3	0,01500000	R\$ 67,5000	R\$ 1,0125

[Handwritten signatures and marks]



RELATÓRIO ANALÍTICO - COMPOSIÇÕES DE CUSTOS

OBRA:	CONSTRUÇÃO DO NOVO PLENÁRIO DA CÂMARA MUNICIPAL DE AMONTADA	DATA: 28/08/2023	BDI: 26,85%
LOCAL:	AMONTADA/CE	FONTE:	VERSÃO:
CLIENTE:	CÂMARA MUNICIPAL DE AMONTADA	ORSE	2023-05
		SEINFRA	027.1 COM DESONERAÇÃO
		SINAPI	2023-06 COM DESONERAÇÃO
		Composição	PRÓPRIA
		HORA:	MES:
		111,83%	76,07%
		REF:	REF:
		952021	07/2023



Item	Descrição	Fonte	Unid	Coeficiente	Preço Unitário	Total
I0441	CAL HIDRATADA	SEINFRA	KG	2,18000000	R\$ 1,1000	R\$ 2,3980
I0805	CIMENTO PORTLAND	SEINFRA	KG	2,18000000	R\$ 0,5600	R\$ 1,2208
I2081	TIJOLO CERÂMICO FURADO 9X19X19CM	SEINFRA	UN	25,00000000	R\$ 0,6800	R\$ 17,0000
TOTAL Material:						R\$ 21,6313

Mão de Obra		Fonte	Unid	Coeficiente	Preço Unitário	Total
I2391	PEDREIRO	SEINFRA	H	1,00000000	R\$ 20,7700	R\$ 20,7700
I2543	SERVENTE	SEINFRA	H	1,12000000	R\$ 15,5500	R\$ 17,4160
TOTAL Mão de Obra:						R\$ 38,1860

VALOR:	R\$ 59,82
---------------	------------------

4.2. C2666 - VERGA RETA DE CONCRETO ARMADO (M3)

Equipamento Custo Horário		Fonte	Unid	Coeficiente	Preço Unitário	Total
I0682	BETONEIRA ELÉTRICA 580L (CHP)	SEINFRA	H	0,71400000	R\$ 22,3100	R\$ 15,9293
TOTAL Equipamento Custo Horário:						R\$ 15,9293

Material		Fonte	Unid	Coeficiente	Preço Unitário	Total
I0157	AÇO CA-25	SEINFRA	KG	60,00000000	R\$ 9,5100	R\$ 570,6000
I0103	ARAME RECOZIDO N.18 BWG	SEINFRA	KG	1,20000000	R\$ 10,0500	R\$ 12,0600
I0109	AREIA MEDIA	SEINFRA	M3	0,62350000	R\$ 67,5000	R\$ 42,0863
I0280	BRITA	SEINFRA	M3	0,87800000	R\$ 76,1900	R\$ 66,8948
I0805	CIMENTO PORTLAND	SEINFRA	KG	327,60000000	R\$ 0,5600	R\$ 183,4560
I1691	PONTALETE / BARROTE DE 3"x3"	SEINFRA	M	0,60000000	R\$ 12,6100	R\$ 7,5660
I1728	PREGO 18X27 (2, 1/2" X 10) (APROXIMADAMENTE 198UN/KG)	SEINFRA	KG	2,00000000	R\$ 13,8000	R\$ 27,6000
I1916	TABUA DE 1" DE 3A. - L = 30cm	SEINFRA	M	5,00000000	R\$ 10,0100	R\$ 50,0500
TOTAL Material:						R\$ 960,3131

Mão de Obra		Fonte	Unid	Coeficiente	Preço Unitário	Total
I0037	AJUDANTE	SEINFRA	H	12,30000000	R\$ 16,7700	R\$ 206,2710
0121	ARMADOR/FERREIRO	SEINFRA	H	4,80000000	R\$ 20,7700	R\$ 99,6960
I0498	CARPINTEIRO	SEINFRA	H	7,50000000	R\$ 20,7700	R\$ 155,7750
I2391	PEDREIRO	SEINFRA	H	2,00000000	R\$ 20,7700	R\$ 41,5400
I2543	SERVENTE	SEINFRA	H	12,00000000	R\$ 15,5500	R\$ 186,6000
TOTAL Mão de Obra:						R\$ 689,8620
VALOR:						R\$ 1,666,12

4.3. C0773 - CHAPIM PRÉ-MOLDADO DE CONCRETO (M2)

Equipamento Custo Horário		Fonte	Unid	Coeficiente	Preço Unitário	Total
I0682	BETONEIRA ELÉTRICA 580L (CHP)	SEINFRA	H	0,02000000	R\$ 22,3100	R\$ 0,4462
TOTAL Equipamento Custo Horário:						R\$ 0,4462

Material		Fonte	Unid	Coeficiente	Preço Unitário	Total
I0163	AÇO CA-50	SEINFRA	KG	1,35000000	R\$ 9,5000	R\$ 12,8250
I0103	ARAME RECOZIDO N.18 BWG	SEINFRA	KG	0,02000000	R\$ 10,0500	R\$ 0,2010
I0108	AREIA GROSSA	SEINFRA	M3	0,04000000	R\$ 74,7200	R\$ 2,9888
I0528	CHAPA COMPENSADO RESINADO 10MM (1.10 X 2.20M)	SEINFRA	M2	1,00000000	R\$ 23,8100	R\$ 23,8100



RELATÓRIO ANALÍTICO - COMPOSIÇÕES DE CUSTOS

OBRA: CONSTRUÇÃO DO NOVO PLENÁRIO DA CÂMARA MUNICIPAL DE AMONTADA
 LOCAL: AMONTADA/CE
 CLIENTE: CÂMARA MUNICIPAL DE AMONTADA

DATA: 28/08/2023

BDI: 26,85%

FONTE: VERSÃO
 ORSE: 2023/05
 SEINFRA: 027.1 COM DESONERAÇÃO
 SINAPI: 2023-06 COM DESONERAÇÃO
 Composição: PRÓPRIA

HORA: 111,93%
 MES: 70,00%
 REF: 07/2023
 350
 83,85%
 47,00%
 84,44%
 47,48%
 0,00%
 0,00%
 07/2023

10805	CIMENTO PORTLAND	SEINFRA	KG	17,36000000	R\$ 0,5600	R\$ 9,7216
11605	PEDRISCO	SEINFRA	M3	0,09000000	R\$ 73,9000	R\$ 6,6510
11724	PREGO	SEINFRA	KG	0,02000000	R\$ 15,5400	R\$ 0,3108
TOTAL Material:						R\$ 56,5082

Mão de Obra	FONTE	UNID	COEFICIENTE	PREÇO UNITÁRIO	TOTAL	
10121	ARMADOR/FERREIRO	SEINFRA	H	0,80000000	R\$ 20,7700	R\$ 16,6160
10498	CARPINTEIRO	SEINFRA	H	0,70000000	R\$ 20,7700	R\$ 14,5390
12391	PEDREIRO	SEINFRA	H	0,30000000	R\$ 20,7700	R\$ 6,2310
12543	SERVENTE	SEINFRA	H	1,10000000	R\$ 15,5500	R\$ 17,1050
TOTAL Mão de Obra:						R\$ 54,4910
VALOR:						R\$ 111,45

4.4. C2096 - RASGO EM ALVENARIA P/TUBULAÇÕES D=32 A 50mm (1 1/4" A 2") (M)

Mão de Obra	FONTE	UNID	COEFICIENTE	PREÇO UNITÁRIO	TOTAL	
10043	AJUDANTE DE ENCANADOR	SEINFRA	H	0,40000000	R\$ 16,7700	R\$ 6,7080
12320	ENCANADOR	SEINFRA	H	0,15000000	R\$ 20,3200	R\$ 3,0480
TOTAL Mão de Obra:						R\$ 9,7560
VALOR:						R\$ 9,76

4.5. C1239 - ENCHIMENTO DE RASGO C/ARGAMASSA DIAM.= 32 A 50mm (1 1/4" A 2") (M)

Material	FONTE	UNID	COEFICIENTE	PREÇO UNITÁRIO	TOTAL	
10109	AREIA MEDIA	SEINFRA	M3	0,00050000	R\$ 67,5000	R\$ 0,0338
10441	CAL HIDRATADA	SEINFRA	KG	0,07300000	R\$ 1,1000	R\$ 0,0803
10805	CIMENTO PORTLAND	SEINFRA	KG	0,06000000	R\$ 0,5600	R\$ 0,0336
TOTAL Material:						R\$ 0,1477
Mão de Obra	FONTE	UNID	COEFICIENTE	PREÇO UNITÁRIO	TOTAL	
12391	PEDREIRO	SEINFRA	H	0,20000000	R\$ 20,7700	R\$ 4,1540
12543	SERVENTE	SEINFRA	H	0,15000000	R\$ 15,5500	R\$ 2,3325
TOTAL Mão de Obra:						R\$ 6,4865
VALOR:						R\$ 6,63

5.1. C2843 - IMPERMEABILIZAÇÃO C/ EMULSÃO ASFÁLTICA CONSUMO 2kg/m² (M2)

Material	FONTE	UNID	COEFICIENTE	PREÇO UNITÁRIO	TOTAL	
11090	EMULSÃO ASFÁLTICA	SEINFRA	KG	2,00000000	R\$ 14,0300	R\$ 28,0600
TOTAL Material:						R\$ 28,0600
Mão de Obra	FONTE	UNID	COEFICIENTE	PREÇO UNITÁRIO	TOTAL	
10037	AJUDANTE	SEINFRA	H	0,20000000	R\$ 16,7700	R\$ 3,3540
TOTAL Mão de Obra:						R\$ 3,3540
VALOR:						R\$ 31,41

5.2. C5017 - IMPERMEABILIZAÇÃO COM MANTA ASFÁLTICA, CLASSE B, ESTRUTURADA COM POLIESTER NÃO TECIDO, FACES EM POLIETILENO, TIPO II, E=3MM (M2)

(Handwritten signatures and marks)



RELATÓRIO ANALÍTICO - COMPOSIÇÕES DE CUSTOS

OBRA:	CONSTRUÇÃO DO NOVO PLENÁRIO DA CÂMARA MUNICIPAL DE AMONTADA	DATA:	28/08/2023	BDI:	26,85%
LOCAL:	AMONTADA/CE	FONTE:	VERSÃO	HORA:	111,33%
CLIENTE:	CÂMARA MUNICIPAL DE AMONTADA	ORSE:	2023/05	MES:	70,97%
		SEINFRA:	027.1 COM DESONERAÇÃO	REP:	351
		SINAPI:	2023/06 COM DESONERAÇÃO		05/2021
		Composições:	PRÓPRIA		07/2023

Material	FONTE	UNID	COEFICIENTE	PREÇO UNITÁRIO	TOTAL
11218 GAS	SEINFRA	KG	0,26000000	R\$ 6,3800	R\$ 1,6588
19503 MANTA ASFÁLTICA COM POLÍMEROS E ELASTÔMEROS. CLASSE B, ESTRUTURADA COM POLIÉSTER NÃO TECIDO, FACES EM POLIETILENO, TIPO II, E=3MM (NBR 9952:2014)	SEINFRA	M2	1,15000000	R\$ 29,6500	R\$ 34,0975
19509 PRIMER, EMULSÃO ASFÁLTICA À BASE DE ÁGUA, PARA COLAGEM DE MANTAS E OU FITAS ASFÁLTICAS (DENSIDADE: 1KG/L)	SEINFRA	L	0,40000000	R\$ 7,7700	R\$ 3,1080
TOTAL Material:					R\$ 38,8643

Mão de Obra	FONTE	UNID	COEFICIENTE	PREÇO UNITÁRIO	TOTAL
10039 AJUDANTE DE APLICADOR DE IMPERMEABILIZAÇÃO	SEINFRA	H	0,60000000	R\$ 16,7700	R\$ 10,0620
10091 APLICADOR IMPERMEABILIZAÇÃO	SEINFRA	H	0,30000000	R\$ 20,7700	R\$ 6,2310
TOTAL Mão de Obra:					R\$ 16,2930
VALOR:					R\$ 55,16

5.3. C5025 - PROTEÇÃO MECÂNICA, COM ARGAMASSA DE CIMENTO E AREIA TRAÇO 1:4, E=2CM (M2)

Mão de Obra	FONTE	UNID	COEFICIENTE	PREÇO UNITÁRIO	TOTAL
12391 PEDREIRO	SEINFRA	H	0,50000000	R\$ 20,7700	R\$ 10,3850
12543 SERVENTE	SEINFRA	H	0,50000000	R\$ 15,5500	R\$ 7,7750
TOTAL Mão de Obra:					R\$ 18,1600

Serviço	FONTE	UNID	COEFICIENTE	PREÇO UNITÁRIO	TOTAL
C0171 ARGAMASSA DE CIMENTO E AREIA S/PEN. TRAÇO 1.4	SEINFRA	M3	0,02000000	R\$ 441,9800	R\$ 8,8396
TOTAL Serviço:					R\$ 8,8396
VALOR:					R\$ 27,00

6.1. C0330 - ATERRO C/COMPACTAÇÃO MANUAL S/CONTROLE, MAT. C/AQUISIÇÃO (M3)

Material	FONTE	UNID	COEFICIENTE	PREÇO UNITÁRIO	TOTAL
I0111 AREIA VERMELHA	SEINFRA	M3	1,10000000	R\$ 60,8800	R\$ 66,9680
TOTAL Material:					R\$ 66,9680

Mão de Obra	FONTE	UNID	COEFICIENTE	PREÇO UNITÁRIO	TOTAL
12543 SERVENTE	SEINFRA	H	1,70000000	R\$ 15,5500	R\$ 26,4350
TOTAL Mão de Obra:					R\$ 26,4350
VALOR:					R\$ 93,40

6.2. C2532 - TRANSPORTE DE MATERIAL, EXCETO ROCHA EM CAMINHÃO ATÉ 20KM (M3)

Equipamento Custo Horário	FONTE	UNID	COEFICIENTE	PREÇO UNITÁRIO	TOTAL
I0690 CAMINHÃO BASCULANTE 6 M3 (CHP)	SEINFRA	H	0,33330000	R\$ 129,6600	R\$ 43,2157
TOTAL Equipamento Custo Horário:					R\$ 43,2157
VALOR:					R\$ 43,22

6.3. C1611 - LASTRO DE CONCRETO REGULARIZADO ESP.= 5CM (M2)

Equipamento Custo Horário	FONTE	UNID	COEFICIENTE	PREÇO UNITÁRIO	TOTAL
I0682 BETONEIRA ELÉTRICA 580L (CHP)	SEINFRA	H	0,03600000	R\$ 22,3100	R\$ 0,8032



RELATÓRIO ANALÍTICO - COMPOSIÇÕES DE CUSTOS

OBRA:	CONSTRUÇÃO DO NOVO PLENÁRIO DA CÂMARA MUNICIPAL DE AMONTADA	DATA: 28/08/2023	BDI: 26,85%
LOCAL:	AMONTADA/CE	VERSIÃO: 2023/05	HORA: 171,93%
CLIENTE:	CÂMARA MUNICIPAL DE AMONTADA	ORSE: 927.1 COM DESONERAÇÃO	MES: 70,07%
		SINAPI: 2023-06 COM DESONERAÇÃO	REF: 08/2023
		Composição: PRÓPRIA	352

TOTAL Equipamento Custo Horário: R\$ 0,8032

Material	FORNTE	UNID	COEFICIENTE	PREÇO UNITÁRIO	TOTAL
10109 AREIA MEDIA	SEINFRA	M3	0,03320000	R\$ 67,5000	R\$ 2,2410
10280 BRITA	SEINFRA	M3	0,04400000	R\$ 76,1900	R\$ 3,3524
10805 CIMENTO PORTLAND	SEINFRA	KG	11,00000000	R\$ 0,5600	R\$ 6,1600
TOTAL Material:					R\$ 11,7534

Mão de Obra	FORNTE	UNID	COEFICIENTE	PREÇO UNITÁRIO	TOTAL
12391 PEDREIRO	SEINFRA	H	0,40000000	R\$ 20,7700	R\$ 8,3080
12543 SERVENTE	SEINFRA	H	1,10000000	R\$ 15,5500	R\$ 17,1050
TOTAL Mão de Obra:					R\$ 25,4130

VALOR: R\$ 37,97

6.4. C1920 - PISO INDUSTRIAL NATURAL ESP.= 12mm, INCLUS. POLIMENTO (INTERNO) (M2)

Equipamento Custo Horário	FORNTE	UNID	COEFICIENTE	PREÇO UNITÁRIO	TOTAL
10733 DESEMPENADEIRA ELÉTRICA (CHP)	SEINFRA	H	0,20000000	R\$ 1,2500	R\$ 0,2500
10748 MÁQUINA DE POLIR (CHP)	SEINFRA	H	0,80000000	R\$ 0,8600	R\$ 0,6880
TOTAL Equipamento Custo Horário:					R\$ 0,9380

Material	FORNTE	UNID	COEFICIENTE	PREÇO UNITÁRIO	TOTAL
10034 AGREGADO DE ALTA RESISTÊNCIA PARA PISOS	SEINFRA	KG	21,00000000	R\$ 0,4800	R\$ 10,0800
10108 AREIA GROSSA	SEINFRA	M3	0,03000000	R\$ 74,7200	R\$ 2,2416
10508 CERA	SEINFRA	KG	0,15000000	R\$ 16,1600	R\$ 2,4240
10805 CIMENTO PORTLAND	SEINFRA	KG	26,58000000	R\$ 0,5600	R\$ 14,8848
10967 DISCO DE DESBASTE DE 7"	SEINFRA	UN	0,03000000	R\$ 18,2100	R\$ 0,5463
11101 ESMERIL N.36	SEINFRA	UN	0,10000000	R\$ 36,8100	R\$ 3,6810
11102 ESMERIL N.60	SEINFRA	UN	0,05000000	R\$ 35,1700	R\$ 1,7585
11316 JUNTA PLÁSTICA 1" 27MM PARA PISOS	SEINFRA	M	2,50000000	R\$ 1,3800	R\$ 3,4500
TOTAL Material:					R\$ 39,0662

Mão de Obra	FORNTE	UNID	COEFICIENTE	PREÇO UNITÁRIO	TOTAL
11227 GRANITEIRO / MARMORISTA	SEINFRA	H	1,50000000	R\$ 20,7700	R\$ 31,1550
12391 PEDREIRO	SEINFRA	H	1,20000000	R\$ 20,7700	R\$ 24,9240
12543 SERVENTE	SEINFRA	H	1,20000000	R\$ 15,5500	R\$ 18,6600
TOTAL Mão de Obra:					R\$ 74,7390

VALOR: R\$ 114,75

6.5. C2181 - REGULARIZAÇÃO DE BASE C/ ARGAMASSA CIMENTO E AREIA S/ PENEIRAR, TRAÇO 1:3 - ESP= 3cm (M2)

Material	FORNTE	UNID	COEFICIENTE	PREÇO UNITÁRIO	TOTAL
10109 AREIA MEDIA	SEINFRA	M3	0,03650000	R\$ 67,5000	R\$ 2,4638
10805 CIMENTO PORTLAND	SEINFRA	KG	14,58000000	R\$ 0,5600	R\$ 8,1648
TOTAL Material:					R\$ 10,6286

Mão de Obra	FORNTE	UNID	COEFICIENTE	PREÇO UNITÁRIO	TOTAL
12391 PEDREIRO	SEINFRA	H	0,25000000	R\$ 20,7700	R\$ 5,1925
12543 SERVENTE	SEINFRA	H	0,55000000	R\$ 15,5500	R\$ 8,5525



RELATÓRIO ANALÍTICO - COMPOSIÇÕES DE CUSTOS

OBRA: CONSTRUÇÃO DO NOVO PLENÁRIO DA CÂMARA MUNICIPAL DE AMONTADA

LOCAL: AMONTADA/CE

CLIENTE: CÂMARA MUNICIPAL DE AMONTADA

DATA: 28/08/2023

BDI: 28,85%

FONTES	VERSÃO	HORA	MES	REF.
ORSE	2023.05	11,03%	7,07%	08/2023
SEINFRA	027.1 COM DESONERAÇÃO	83,85%	40,76%	09/2021
SINAPI	2023.06 COM DESONERAÇÃO	84,44%	47,48%	07/2023
Composição	PRÓPRIA	0,00%	0,00%	

TOTAL Mão de Obra: R\$ 18,7450

VALOR: R\$ 24,37

6.6. C5028 - PISO INTERTRAVADO TIPO TIJOLINHO (20 X 10 X 4CM), CINZA - COMPACTAÇÃO MECANIZADA (M2)

Equipamento	Custo Horário	FONTES	UNID	COEFICIENTE	PREÇO UNITÁRIO	TOTAL
I0612	COMPACTADOR DE PLACA VIBRATÓRIA HP 7 (CHI)	SEINFRA	H	0,07570000	R\$ 27,4600	R\$ 2,0787
I0725	COMPACTADOR DE PLACA VIBRATÓRIA HP 7 (CHP)	SEINFRA	H	0,00410000	R\$ 42,1600	R\$ 0,1729
TOTAL Equipamento Custo Horário:						R\$ 2,2516

Material	FONTES	UNID	COEFICIENTE	PREÇO UNITÁRIO	TOTAL	
I0109	AREIA MEDIA	SEINFRA	M3	0,05680000	R\$ 67,5000	R\$ 3,8340
I2403	PÓ DE PEDRA	SEINFRA	M3	0,00650000	R\$ 60,4600	R\$ 0,3930
9513	TIJOLINHO (20 X 10 X 4CM), COR NATURAL	SEINFRA	UN	51,00000000	R\$ 0,5600	R\$ 28,5600
TOTAL Material:					R\$ 32,7670	

Mão de Obra	FONTES	UNID	COEFICIENTE	PREÇO UNITÁRIO	TOTAL	
I0445	CALCETEIRO	SEINFRA	H	0,15950000	R\$ 20,7700	R\$ 3,3128
I2543	SERVENTE	SEINFRA	H	0,15950000	R\$ 15,5500	R\$ 2,4802
TOTAL Mão de Obra:					R\$ 5,7930	
VALOR:					R\$ 40,83	

6.7. C0367 - BANQUETA/ MEIO FIO DE CONCRETO PRÉ-MOLDADO (1,00x0,25x0,15m) (M)

Mão de Obra	FONTES	UNID	COEFICIENTE	PREÇO UNITÁRIO	TOTAL	
I2391	PEDREIRO	SEINFRA	H	0,30000000	R\$ 20,7700	R\$ 6,2310
I2543	SERVENTE	SEINFRA	H	0,40000000	R\$ 15,5500	R\$ 6,2200
TOTAL Mão de Obra:					R\$ 12,4510	

Serviço	FONTES	UNID	COEFICIENTE	PREÇO UNITÁRIO	TOTAL	
C3127	AREIA ASFALTO USINADA À FRIO - AAUF (S/TRANSP)	SEINFRA	M3	0,00300000	R\$ 72,2900	R\$ 0,2169
C3324	ARGAMASSA DE CIMENTO E AREIA TRAÇO 1:4 COM AREIA PRODUZIDA	SEINFRA	M3	0,00070000	R\$ 369,1000	R\$ 0,2584
C0588	CAIAÇÃO EM DUAS DEMÃOS COM SUPERCAL	SEINFRA	M2	0,25000000	R\$ 4,5000	R\$ 1,1250
C3250	CONFECÇÃO DE BANQUETA / MEIO FIO PRÉ-MOLDADA DE CONCRETO (1,00 x 0,25 x 0,15 m)	SEINFRA	M	1,00000000	R\$ 25,0400	R\$ 25,0400
C3211	ESCAVAÇÃO E CARGA DE MATERIAL DE JAZIDA	SEINFRA	M3	0,04000000	R\$ 4,1400	R\$ 0,1656
C2784	ESCAVAÇÃO MANUAL SOLO DE 1A.CAT. PROF. ATÉ 1.50m	SEINFRA	M3	0,02000000	R\$ 41,2100	R\$ 0,8242
TOTAL Serviço:					R\$ 27,6301	
VALOR:					R\$ 40,08	

7.1. C0776 - CHAPISCO C/ ARGAMASSA DE CIMENTO E AREIA S/PENEIRAR TRAÇO 1:3 ESP.= 5mm P/ PAREDE (M2)

Material	FONTES	UNID	COEFICIENTE	PREÇO UNITÁRIO	TOTAL	
I0109	AREIA MEDIA	SEINFRA	M3	0,00610000	R\$ 67,5000	R\$ 0,4118
I0805	CIMENTO PORTLAND	SEINFRA	KG	2,43000000	R\$ 0,5600	R\$ 1,3608
TOTAL Material:					R\$ 1,7726	
Mão de Obra	FONTES	UNID	COEFICIENTE	PREÇO UNITÁRIO	TOTAL	
I2391	PEDREIRO	SEINFRA	H	0,10000000	R\$ 20,7700	R\$ 2,0770



RELATÓRIO ANALÍTICO - COMPOSIÇÕES DE CUSTOS

OBRA:	CONSTRUÇÃO DO NOVO PLENÁRIO DA CÂMARA MUNICIPAL DE AMONTADA	DATA: 28/08/2023	BDI: 26,85%
LOCAL:	AMONTADA/CE	FONTES:	VERSÃO:
CLIENTE:	CÂMARA MUNICIPAL DE AMONTADA	ORSE	2023/05
		SEINFRA	027.1 COM DESONERAÇÃO
		SINAPI	2023-06 COM DESONERAÇÃO
		Composição	PRÓPRIA



12543	SERVENTE	SEINFRA	H	0,15000000	R\$ 15,5500	R\$ 2,3325
TOTAL Mão de Obra:						R\$ 4,4095
VALOR:						R\$ 6,18

7.2. C3407 - REBOCO C/ ARGAMASSA DE CIMENTO E AREIA S/ PENEIRAR, TRAÇO 1:6 (M2)

Mão de Obra		FONTES	UNID	COEFICIENTE	PREÇO UNITÁRIO	TOTAL
12391	PEDREIRO	SEINFRA	H	0,60000000	R\$ 20,7700	R\$ 12,4620
12543	SERVENTE	SEINFRA	H	0,60000000	R\$ 15,5500	R\$ 9,3300
TOTAL Mão de Obra:						R\$ 21,7920
Serviço		FONTES	UNID	COEFICIENTE	PREÇO UNITÁRIO	TOTAL
C0173	ARGAMASSA DE CIMENTO E AREIA S/PEN. TRAÇO 1:6	SEINFRA	M3	0,02500000	R\$ 373,6600	R\$ 9,3415
TOTAL Serviço:						R\$ 9,3415
VALOR:						R\$ 31,13

7.3. C1208 - EMASSAMENTO DE PAREDES INTERNAS 2 DEMÃOS C/MASSA DE PVA (M2)

Material		FONTES	UNID	COEFICIENTE	PREÇO UNITÁRIO	TOTAL
11347	LIXA PARA MADEIRA/MASSA	SEINFRA	UN	0,40000000	R\$ 0,5500	R\$ 0,2200
11513	MASSA CORRIDA A BASE DE PVA	SEINFRA	KG	0,70000000	R\$ 2,9200	R\$ 2,0440
TOTAL Material:						R\$ 2,2640
Mão de Obra		FONTES	UNID	COEFICIENTE	PREÇO UNITÁRIO	TOTAL
10045	AJUDANTE DE PINTOR	SEINFRA	H	0,20000000	R\$ 16,7700	R\$ 3,3540
12395	PINTOR	SEINFRA	H	0,30000000	R\$ 20,7700	R\$ 6,2310
TOTAL Mão de Obra:						R\$ 9,5850
VALOR:						R\$ 11,85

C1615 - LATEX DUAS DEMÃOS EM PAREDES INTERNAS S/MASSA (M2)

Material		FONTES	UNID	COEFICIENTE	PREÇO UNITÁRIO	TOTAL
11490	LÍQUIDO SELADOR PARA PINTURA LATEX	SEINFRA	L	0,12000000	R\$ 12,0800	R\$ 1,4496
11347	LIXA PARA MADEIRA/MASSA	SEINFRA	UN	0,25000000	R\$ 0,5500	R\$ 0,1375
12096	TINTA LATEX	SEINFRA	L	0,17000000	R\$ 21,2500	R\$ 3,6125
TOTAL Material:						R\$ 5,1996
Mão de Obra		FONTES	UNID	COEFICIENTE	PREÇO UNITÁRIO	TOTAL
10045	AJUDANTE DE PINTOR	SEINFRA	H	0,35000000	R\$ 16,7700	R\$ 5,8695
12395	PINTOR	SEINFRA	H	0,40000000	R\$ 20,7700	R\$ 8,3080
TOTAL Mão de Obra:						R\$ 14,1775
VALOR:						R\$ 19,38

7.5. C2461 - TEXTURA ACRÍLICA 1 DEMÃO EM PAREDES EXTERNAS (M2)

Material		FONTES	UNID	COEFICIENTE	PREÇO UNITÁRIO	TOTAL
11856	SELADOR ACRÍLICO	SEINFRA	L	0,19000000	R\$ 13,3200	R\$ 2,5308
12079	TEXTURA ACRÍLICA	SEINFRA	KG	0,31000000	R\$ 7,6300	R\$ 2,3653

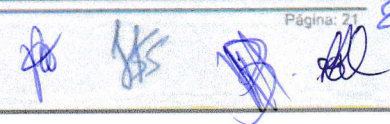



RELATÓRIO ANALÍTICO - COMPOSIÇÕES DE CUSTOS

OBRA:	CONSTRUÇÃO DO NOVO PLENÁRIO DA CÂMARA MUNICIPAL DE AMONTADA
LOCAL:	AMONTADA/CE
CLIENTE:	CÂMARA MUNICIPAL DE AMONTADA

DATA:	28/08/2023	BDI:	26,85%
FONTE:	VERSÃO	HORA:	MESES
ORSE:	2023/05	111,83%	355
SEINFRA:	027,1 COM DESONERAÇÃO	83,85%	47,76%
SINAPI:	2023-06 COM DESONERAÇÃO	84,44%	47,48%
Composição:	PRÓPRIA	0,80%	0,80%

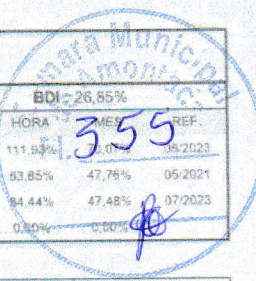

TOTAL Material:	RS 4.8961
-----------------	-----------

Mão de Obra	FONTE	UNID	COEFICIENTE	PREÇO UNITÁRIO	TOTAL
10045 AJUDANTE DE PINTOR	SEINFRA	H	0,20000000	RS 16,7700	RS 3,3540
12395 PINTOR	SEINFRA	H	0,30000000	RS 20,7700	RS 6,2310
TOTAL Mão de Obra:					RS 9,5850
VALOR:					RS 14,48

7.6. C1869 - PEITORIL DE GRANITO L= 15 cm (M)

Material	FONTE	UNID	COEFICIENTE	PREÇO UNITÁRIO	TOTAL
11610 PEITORIS DE GRANITO 15CM	SEINFRA	M	1,00000000	RS 68,5200	RS 68,5200
TOTAL Material:					RS 68,5200

Mão de Obra	FONTE	UNID	COEFICIENTE	PREÇO UNITÁRIO	TOTAL
12391 PEDREIRO	SEINFRA	H	0,50000000	RS 20,7700	RS 10,3850
12543 SERVENTE	SEINFRA	H	0,25000000	RS 15,5500	RS 3,8875
TOTAL Mão de Obra:					RS 14,2725

Serviço	FONTE	UNID	COEFICIENTE	PREÇO UNITÁRIO	TOTAL
C0197 ARGAMASSA MISTA DE CIMENTO CAL HIDR. E AREIA S/PEN. TRAÇO 1:1:4	SEINFRA	M3	0,00375000	RS 642,1800	RS 2,4082
TOTAL Serviço:					RS 2,4082
VALOR:					RS 85,20

7.7. C0005 - ACABAMENTO DE PEDREIRO (M2)

Mão de Obra	FONTE	UNID	COEFICIENTE	PREÇO UNITÁRIO	TOTAL
12391 PEDREIRO	SEINFRA	H	1,00000000	RS 20,7700	RS 20,7700
12543 SERVENTE	SEINFRA	H	2,00000000	RS 15,5500	RS 31,1000
TOTAL Mão de Obra:					RS 51,8700

Serviço	FONTE	UNID	COEFICIENTE	PREÇO UNITÁRIO	TOTAL
C3323 ARGAMASSA DE CIMENTO E AREIA TRAÇO 1:3 COM AREIA PRODUZIDA	SEINFRA	M3	0,03000000	RS 436,8600	RS 13,1058
TOTAL Serviço:					RS 13,1058
VALOR:					RS 64,98

8.1. C4418 - LAJE PRÉ-FABRICADA P/ FÔRRO - VÃO DE 2,01 A 3 m (M2)

Material	FONTE	UNID	COEFICIENTE	PREÇO UNITÁRIO	TOTAL
10169 AÇO CA-60	SEINFRA	KG	0,74000000	RS 8,2800	RS 6,1272
18265 LAJE PRÉ-FABRICADA COMUM DE 8 cm P/ FÔRRO - VÃO ATÉ 2,01 A 3 m	SEINFRA	M2	1,00000000	RS 36,7700	RS 36,7700
11691 PONTALETE / BARROTE DE 3"x3"	SEINFRA	M	1,30000000	RS 12,6100	RS 16,3930
11728 PREGO 18X27 (2.1/2" X 10) (APROXIMADAMENTE 198UN/KG)	SEINFRA	KG	0,03000000	RS 13,8000	RS 0,4140
11846 SARRAFO DE 1"x4"	SEINFRA	M	0,97000000	RS 4,7400	RS 4,5978
11916 TABUA DE 1" DE 3A, - L = 30cm	SEINFRA	M	0,65000000	RS 10,0100	RS 6,5065
TOTAL Material:					RS 70,8085

Mão de Obra	FONTE	UNID	COEFICIENTE	PREÇO UNITÁRIO	TOTAL
-------------	-------	------	-------------	----------------	-------

Handwritten signatures and marks at the bottom of the page.

RELATÓRIO ANALÍTICO - COMPOSIÇÕES DE CUSTOS						
	OBRA:	CONSTRUÇÃO DO NOVO PLENÁRIO DA CÂMARA MUNICIPAL DE AMONTADA	DATA : 28/08/2023		BDI: 26,85%	
	LOCAL:	AMONTADA/CE	FORTE	VERSÃO	FORA	MES
CLIENTE:	CÂMARA MUNICIPAL DE AMONTADA	ORSE	2023/05	11,93%	07/2023	
		SEINFRA	027.1 COM DESONERAÇÃO	83,85%	40,8%	07/2021
		SINAPI	2023-06 COM DESONERAÇÃO	84,44%	47,48%	07/2023
		Composição	PRÓPRIA	0,00%	0,00%	

I2391	PEDREIRO	SEINFRA	H	0,35000000	R\$ 20,7700	R\$ 7,2695
I2543	SERVENTE	SEINFRA	H	0,35000000	R\$ 15,5500	R\$ 5,4425
					TOTAL Mão de Obra:	R\$ 12,7120

Serviço	FORTE	UNID	COEFICIENTE	PREÇO UNITÁRIO	TOTAL	
C0840	CONCRETO P/VIBR., FCK 15 MPa COM AGREGADO ADQUIRIDO	SEINFRA	M3	0,03000000	R\$ 395,5400	R\$ 11,8662
C1603	LANÇAMENTO E APLICAÇÃO DE CONCRETO C/ ELEVAÇÃO	SEINFRA	M3	0,03000000	R\$ 228,2500	R\$ 6,8475
					TOTAL Serviço:	R\$ 18,7137
					VALOR:	R\$ 102,23

8.2. C1326 - ESTRUTURA DE AÇO EM ARCO VÃO DE 20m (M2)

Material	FORTE	UNID	COEFICIENTE	PREÇO UNITÁRIO	TOTAL	
I824	COMPONENTES ESTRUTURAIS DE AÇO	SEINFRA	KG	11,10000000	R\$ 7,3900	R\$ 82,0290
					TOTAL Material:	R\$ 82,0290

Mão de Obra	FORTE	UNID	COEFICIENTE	PREÇO UNITÁRIO	TOTAL	
I0037	AJUDANTE	SEINFRA	H	1,56000000	R\$ 16,7700	R\$ 26,1612
I1530	MONTADOR	SEINFRA	H	1,80000000	R\$ 20,7700	R\$ 37,3860
					TOTAL Mão de Obra:	R\$ 63,5472
					VALOR:	R\$ 145,58

8.3. C2450 - TELHA TERMOACÚSTICA TRAPEZOIDAL INCLINAÇÃO 17.6% (M2)

Material	FORTE	UNID	COEFICIENTE	PREÇO UNITÁRIO	TOTAL	
I1514	MASSA DE VEDAÇÃO	SEINFRA	KG	0,00400000	R\$ 29,5700	R\$ 0,1183
I1571	PARAFUSO COM ROSCA SOBERBA 8X110MM	SEINFRA	UN	0,82000000	R\$ 1,1000	R\$ 0,9020
I2062	TELHA TERMOACUSTICA	SEINFRA	M2	1,06000000	R\$ 113,7900	R\$ 120,6174
					TOTAL Material:	R\$ 121,6377

Mão de Obra	FORTE	UNID	COEFICIENTE	PREÇO UNITÁRIO	TOTAL	
I0047	AJUDANTE DE TELHADISTA	SEINFRA	H	0,22000000	R\$ 16,7700	R\$ 3,6894
I2070	TELHADISTA	SEINFRA	H	0,22000000	R\$ 20,7700	R\$ 4,5694
					TOTAL Mão de Obra:	R\$ 8,2588
					VALOR:	R\$ 129,90

8.4. 96109 - FORRO EM PLACAS DE GESSO, PARA AMBIENTES RESIDENCIAIS. AF_05/2017_PS (M2)

Material	FORTE	UNID	COEFICIENTE	PREÇO UNITÁRIO	TOTAL	
00000345	ARAME GALVANIZADO 18 BWG, D = 1,24MM (0,009 KG/M)	SINAPI	KG	0,02500000	R\$ 26,01	R\$ 0,65
00003315	GESSO EM PO PARA REVESTIMENTOS/MOLDURAS/SANCAS E USO GERAL	SINAPI	KG	0,99640000	R\$ 0,83	R\$ 0,82
00040547	PARAFUSO ZINCADO, AUTOBROCANTE, FLANGEADO, 4,2 MM X 19 MM	SINAPI	CENTO	0,03080000	R\$ 37,49	R\$ 1,15
00004812	PLACA DE GESSO PARA FORRO, *60 X 60* CM, ESPESSURA DE 12 MM (SEM COLOCACAO)	SINAPI	M2	1,02930000	R\$ 11,66	R\$ 12,00
00020250	SISAL EM FIBRA / ESTOPA SISAL PARA GESSO	SINAPI	KG	0,00780000	R\$ 25,99	R\$ 0,20
					TOTAL Material:	R\$ 14,82

Mão de Obra com Encargos Complementares	FORTE	UNID	COEFICIENTE	PREÇO UNITÁRIO	TOTAL



RELATÓRIO ANALÍTICO - COMPOSIÇÕES DE CUSTOS

OBRA:	CONSTRUÇÃO DO NOVO PLENÁRIO DA CÂMARA MUNICIPAL DE AMONTADA	DATA:	28/08/2023	BDI:	26,85%
LOCAL:	AMONTADA/CE	FONTE:	VERSÃO	HORA:	MES
CLIENTE:	CÂMARA MUNICIPAL DE AMONTADA	ORSE	2023/05	111,93%	70,07%
		SEINFRA	027.1 COM DESONERAÇÃO	83,85%	47,77%
		SINAPI	2023.06 COM DESONERAÇÃO	84,44%	47,48%
		Composição	PRÓPRIA	0,00%	0,00%

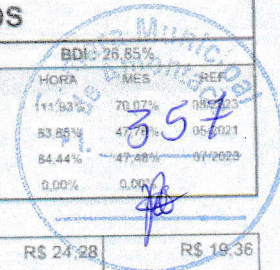

88269	GESSEIRO COM ENCARGOS COMPLEMENTARES	SINAPI	H	0,79740000	R\$ 24,28	R\$ 19,36
88316	SERVENTE COM ENCARGOS COMPLEMENTARES	SINAPI	H	0,39870000	R\$ 18,62	R\$ 7,42
					TOTAL Mão de Obra com Encargos Complementares:	R\$ 26,78
					VALOR:	R\$ 41,60

8.5. 88496 - EMASSAMENTO COM MASSA LÁTEX, APLICAÇÃO EM TETO, DUAS DEMÃOS, LIXAMENTO MANUAL. AF_04/2023 (M2)

Material		FONTE	UNID	COEFICIENTE	PREÇO UNITÁRIO	TOTAL
00003767	LIXA EM FOLHA PARA PAREDE OU MADEIRA, NUMERO 120, COR VERMELHA	SINAPI	UN	0,08020000	R\$ 0,74	R\$ 0,05
00043626	MASSA CORRIDA PARA SUPERFICIES DE AMBIENTES INTERNOS	SINAPI	KG	1,33890000	R\$ 2,20	R\$ 2,94
					TOTAL Material:	R\$ 2,99

Mão de Obra com Encargos Complementares		FONTE	UNID	COEFICIENTE	PREÇO UNITÁRIO	TOTAL
310	PINTOR COM ENCARGOS COMPLEMENTARES	SINAPI	H	0,74190000	R\$ 25,68	R\$ 19,05
88316	SERVENTE COM ENCARGOS COMPLEMENTARES	SINAPI	H	0,24730000	R\$ 18,62	R\$ 4,60
					TOTAL Mão de Obra com Encargos Complementares:	R\$ 23,65
					VALOR:	R\$ 26,64

8.6. C1615 - LATEX DUAS DEMÃOS EM PAREDES INTERNAS S/MASSA (M2)

Material		FONTE	UNID	COEFICIENTE	PREÇO UNITÁRIO	TOTAL
11490	LÍQUIDO SELADOR PARA PINTURA LATEX	SEINFRA	L	0,12000000	R\$ 12,0800	R\$ 1,4496
11347	LIXA PARA MADEIRA/MASSA	SEINFRA	UN	0,25000000	R\$ 0,5500	R\$ 0,1375
12096	TINTA LATEX	SEINFRA	L	0,17000000	R\$ 21,2500	R\$ 3,6125
					TOTAL Material:	R\$ 5,1996

Mão de Obra		FONTE	UNID	COEFICIENTE	PREÇO UNITÁRIO	TOTAL
10045	AJUDANTE DE PINTOR	SEINFRA	H	0,35000000	R\$ 16,7700	R\$ 5,8695
12395	PINTOR	SEINFRA	H	0,40000000	R\$ 20,7700	R\$ 8,3080
					TOTAL Mão de Obra:	R\$ 14,1775
					VALOR:	R\$ 19,38

9.1. C1184 - ELETRODUTO FLEXÍVEL, TIPO GARGANTA (M)

Material		FONTE	UNID	COEFICIENTE	PREÇO UNITÁRIO	TOTAL
11084	ELETRODUTO FLEXIVEL TIPO GARGANTA	SEINFRA	M	1,00000000	R\$ 1,7200	R\$ 1,7200
					TOTAL Material:	R\$ 1,7200

Mão de Obra		FONTE	UNID	COEFICIENTE	PREÇO UNITÁRIO	TOTAL
10042	AJUDANTE DE ELETRICISTA	SEINFRA	H	0,80000000	R\$ 16,7700	R\$ 13,4160
					TOTAL Mão de Obra:	R\$ 13,4160
					VALOR:	R\$ 15,14

9.2. C1186 - ELETRODUTO PVC ROSC. D= 25mm (3/4") (M)

Material		FONTE	UNID	COEFICIENTE	PREÇO UNITÁRIO	TOTAL
11075	ELETRODUTO DE PVC RIGIDO 3/4"	SEINFRA	M	1,00000000	R\$ 3,5000	R\$ 3,5000

Handwritten signatures and marks at the bottom of the page.



RELATÓRIO ANALÍTICO - COMPOSIÇÕES DE CUSTOS

OBRA: CONSTRUÇÃO DO NOVO PLENÁRIO DA CÂMARA MUNICIPAL DE AMONTADA
 LOCAL: AMONTADA/CE
 CLIENTE: CÂMARA MUNICIPAL DE AMONTADA

DATA : 26/08/2023

FONTE: VERSÃO
 ORSE: 2023/05
 SEINFRA: 027.1 COM DESONERAÇÃO
 SINAPI: 2023.06 COM DESONERAÇÃO
 Composição: PRDPRIA

BDI: 26,85%
 HORA: 111,93%
 MES: 70,97%
 95F: 08,02%
 05,02%
 47,00%
 84,44%
 47,48%
 07/2023
 0,00%
 0,00%

TOTAL Material: R\$ 3,8000

Mão de Obra		FONTE	UNID	COEFICIENTE	PREÇO UNITÁRIO	TOTAL
I0042	AJUDANTE DE ELETRICISTA	SEINFRA	H	0,17000000	R\$ 16,7700	R\$ 2,8509
I2312	ELETRICISTA	SEINFRA	H	0,17000000	R\$ 20,7700	R\$ 3,5309
TOTAL Mão de Obra:						R\$ 6,3818
VALOR:						R\$ 9,88

9.3. C0540 - CABO ISOLADO PVC 750V 2,5MM2 (M)

Material		FONTE	UNID	COEFICIENTE	PREÇO UNITÁRIO	TOTAL
I0356	CABO ISOLADO PVC 750V 2,5 MM2	SEINFRA	M	1,02000000	R\$ 1,9600	R\$ 1,9992
TOTAL Material:						R\$ 1,9992

Mão de Obra		FONTE	UNID	COEFICIENTE	PREÇO UNITÁRIO	TOTAL
I0042	AJUDANTE DE ELETRICISTA	SEINFRA	H	0,11000000	R\$ 16,7700	R\$ 1,8447
I2312	ELETRICISTA	SEINFRA	H	0,11000000	R\$ 20,7700	R\$ 2,2847
TOTAL Mão de Obra:						R\$ 4,1294
VALOR:						R\$ 6,13

9.4. C0534 - CABO ISOLADO PVC 750V 4MM2 (M)

Material		FONTE	UNID	COEFICIENTE	PREÇO UNITÁRIO	TOTAL
I0357	CABO ISOLADO PVC 750V 4MM2	SEINFRA	M	1,02000000	R\$ 2,8800	R\$ 2,9376
TOTAL Material:						R\$ 2,9376

Mão de Obra		FONTE	UNID	COEFICIENTE	PREÇO UNITÁRIO	TOTAL
I0042	AJUDANTE DE ELETRICISTA	SEINFRA	H	0,12000000	R\$ 16,7700	R\$ 2,0124
I2312	ELETRICISTA	SEINFRA	H	0,12000000	R\$ 20,7700	R\$ 2,4924
TOTAL Mão de Obra:						R\$ 4,5048
VALOR:						R\$ 7,44

9.5. C0527 - CABO ISOLADO PVC 750V 16MM2 (M)

Material		FONTE	UNID	COEFICIENTE	PREÇO UNITÁRIO	TOTAL
I0342	CABO ISOLADO EM PVC 16MM2 - 750V	SEINFRA	M	1,02000000	R\$ 8,9100	R\$ 9,0882
TOTAL Material:						R\$ 9,0882

Mão de Obra		FONTE	UNID	COEFICIENTE	PREÇO UNITÁRIO	TOTAL
I0042	AJUDANTE DE ELETRICISTA	SEINFRA	H	0,16000000	R\$ 16,7700	R\$ 2,6832
I2312	ELETRICISTA	SEINFRA	H	0,16000000	R\$ 20,7700	R\$ 3,3232
TOTAL Mão de Obra:						R\$ 6,0064
VALOR:						R\$ 15,09

9.6. C4762 - CAIXA DE LIGAÇÃO PVC 4" X 2" (UN)

Material		FONTE	UNID	COEFICIENTE	PREÇO UNITÁRIO	TOTAL
I6432	CAIXA DE EMBUTIR PVC - 4X2 RETANGULAR	SEINFRA	UN	1,00000000	R\$ 1,7500	R\$ 1,7500

Handwritten signatures and marks at the bottom of the page.



RELATÓRIO ANALÍTICO - COMPOSIÇÕES DE CUSTOS

OBRA:	CONSTRUÇÃO DO NOVO PLENÁRIO DA CÂMARA MUNICIPAL DE AMONTADA	DATA:	28/08/2023	BDI:	26,85%
LOCAL:	AMONTADA/CE	FORTE:	VERSÃO	HORA:	MES
CLIENTE:	CÂMARA MUNICIPAL DE AMONTADA	ORSE:	2023/05	111,93%	70,07%
		SEINFRA:	027.1 COM DESONERAÇÃO	83,85%	47,76%
		SINAPI:	2023/06 COM DESONERAÇÃO	84,44%	47,48%
		Composição:	PRÓPRIA	0,00%	0,00%

Câmara Municipal de Amontada
359
10/2023

TOTAL Material:	RS 1,7500
-----------------	-----------

Mão de Obra	FORTE	UNID	COEFICIENTE	PREÇO UNITÁRIO	TOTAL
10042 AJUDANTE DE ELETRICISTA	SEINFRA	H	0,15000000	R\$ 16,7700	RS 2,5155
12312 ELETRICISTA	SEINFRA	H	0,15000000	R\$ 20,7700	RS 3,1155
TOTAL Mão de Obra:					RS 5,6310
VALOR:					RS 7,38

9.7. C4761 - CAIXA DE LIGAÇÃO PVC 4" X 4" (UN)

Material	FORTE	UNID	COEFICIENTE	PREÇO UNITÁRIO	TOTAL
16433 CAIXA DE EMBUTIR PVC - 4X4 QUADRADA	SEINFRA	UN	1,00000000	R\$ 3,4700	RS 3,4700
TOTAL Material:					RS 3,4700

Mão de Obra	FORTE	UNID	COEFICIENTE	PREÇO UNITÁRIO	TOTAL
10042 AJUDANTE DE ELETRICISTA	SEINFRA	H	0,15000000	R\$ 16,7700	RS 2,5155
12312 ELETRICISTA	SEINFRA	H	0,15000000	R\$ 20,7700	RS 3,1155
TOTAL Mão de Obra:					RS 5,6310
VALOR:					RS 9,10

9.8. C2484 - TOMADA 2 POLOS MAIS TERRA 20A 250V (UN)

Material	FORTE	UNID	COEFICIENTE	PREÇO UNITÁRIO	TOTAL
12107 TOMADA 2POLOS E TERRA	SEINFRA	UN	1,00000000	R\$ 8,4200	RS 8,4200
TOTAL Material:					RS 8,4200

Mão de Obra	FORTE	UNID	COEFICIENTE	PREÇO UNITÁRIO	TOTAL
10042 AJUDANTE DE ELETRICISTA	SEINFRA	H	0,29000000	R\$ 16,7700	RS 4,8633
12312 ELETRICISTA	SEINFRA	H	0,29000000	R\$ 20,7700	RS 6,0233
TOTAL Mão de Obra:					RS 10,8866
VALOR:					RS 19,31

9.9. C0626 - CAIXA DE PASSAGEM COM TAMPA PARAFUSADA 100X100X80mm (UN)

Material	FORTE	UNID	COEFICIENTE	PREÇO UNITÁRIO	TOTAL
10428 CAIXA PASSAG. CHAPA C/TAMPA PARAF. 100X100X80MM	SEINFRA	UN	1,00000000	R\$ 10,2100	RS 10,2100
TOTAL Material:					RS 10,2100

Mão de Obra	FORTE	UNID	COEFICIENTE	PREÇO UNITÁRIO	TOTAL
10042 AJUDANTE DE ELETRICISTA	SEINFRA	H	0,40000000	R\$ 16,7700	RS 6,7080
12312 ELETRICISTA	SEINFRA	H	0,40000000	R\$ 20,7700	RS 8,3080
TOTAL Mão de Obra:					RS 15,0160
VALOR:					RS 25,23

9.10. C1494 - INTERRUPTOR UMA TECLA SIMPLES 10A 250V (UN)

Material	FORTE	UNID	COEFICIENTE	PREÇO UNITÁRIO	TOTAL
11255 INTERRUPTOR 1 TECLA SIMPLES	SEINFRA	UN	1,00000000	R\$ 7,6000	RS 7,6000

Página: 26
[Handwritten signatures]



RELATÓRIO ANALÍTICO - COMPOSIÇÕES DE CUSTOS

OBRA:	CONSTRUÇÃO DO NOVO PLENÁRIO DA CÂMARA MUNICIPAL DE AMONTADA	DATA : 28/08/2023	BDI: 26,65%
LOCAL:	AMONTADA/CE	FORTE	VERSÃO
CLIENTE:	CÂMARA MUNICIPAL DE AMONTADA	ORSE	2023/05
		SEINFRA	027.1 COM DESONERAÇÃO
		SINAPI	2023/06 COM DESONERAÇÃO
		Composição	PRÓPRIA

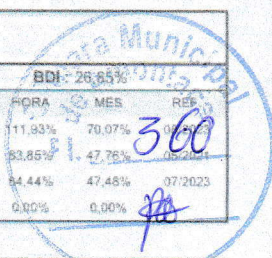

TOTAL Material:	R\$ 7.6000
-----------------	------------

Mão de Obra	FORTE	UNID	COEFICIENTE	PREÇO UNITÁRIO	TOTAL
I0042 AJUDANTE DE ELETRICISTA	SEINFRA	H	0,21000000	R\$ 16,7700	R\$ 3,5217
I2312 ELETRICISTA	SEINFRA	H	0,21000000	R\$ 20,7700	R\$ 4,3617
TOTAL Mão de Obra:					R\$ 7,8834
VALOR:					R\$ 15,48

9.11. C1489 - INTERRUPTOR TRES TECLAS SIMPLES 10A 250V (UN)

Material	FORTE	UNID	COEFICIENTE	PREÇO UNITÁRIO	TOTAL
I1267 INTERRUPTOR 3 TECLAS SIMPLES	SEINFRA	UN	1,00000000	R\$ 18,6500	R\$ 18,6500
TOTAL Material:					R\$ 18,6500

Mão de Obra	FORTE	UNID	COEFICIENTE	PREÇO UNITÁRIO	TOTAL
I0042 AJUDANTE DE ELETRICISTA	SEINFRA	H	0,53000000	R\$ 16,7700	R\$ 8,8881
I2312 ELETRICISTA	SEINFRA	H	0,53000000	R\$ 20,7700	R\$ 11,0081
TOTAL Mão de Obra:					R\$ 19,8962
VALOR:					R\$ 38,55

9.12. C0326 - ATERRAMENTO COMPLETO C/ HASTE COPPERWELD 3/4"X 2.40M (UN)

Material	FORTE	UNID	COEFICIENTE	PREÇO UNITÁRIO	TOTAL
I0338 CABO COBRE NU 25MM2	SEINFRA	M	3,00000000	R\$ 18,2200	R\$ 54,6600
I0421 CAIXA INSPEÇÃO DO TERRA	SEINFRA	UN	1,00000000	R\$ 51,6300	R\$ 51,6300
I0841 CONECTOR PARA HASTE TERRA	SEINFRA	UN	1,00000000	R\$ 2,5900	R\$ 2,5900
I1244 HASTE DE ATERRAMENTO COPPERWELD DE 3/4" x 2.40M	SEINFRA	UN	1,00000000	R\$ 65,0000	R\$ 65,0000
TOTAL Material:					R\$ 173,8800

Mão de Obra	FORTE	UNID	COEFICIENTE	PREÇO UNITÁRIO	TOTAL
I0042 AJUDANTE DE ELETRICISTA	SEINFRA	H	3,50000000	R\$ 16,7700	R\$ 58,6950
I2312 ELETRICISTA	SEINFRA	H	1,50000000	R\$ 20,7700	R\$ 31,1550
TOTAL Mão de Obra:					R\$ 89,8500
VALOR:					R\$ 263,73

9.13. C2068 - QUADRO DE DISTRIBUIÇÃO DE LUZ EMBUTIR ATÉ 24 DIVISÕES 332X332X95mm, C/BARRAMENTO (UN)

Material	FORTE	UNID	COEFICIENTE	PREÇO UNITÁRIO	TOTAL
I0193 BARRAMENTO NEUTRO P/ BAIXA TENSÃO	SEINFRA	UN	1,00000000	R\$ 32,3900	R\$ 32,3900
I0194 BARRAMENTO PRINCIPAL P/ BAIXA TENSÃO	SEINFRA	UN	1,00000000	R\$ 31,8500	R\$ 31,8500
I0195 BARRAMENTO TERRA P/ BAIXA TENSÃO	SEINFRA	UN	1,00000000	R\$ 26,3400	R\$ 26,3400
I1756 QUADRO DISTRIBUIÇÃO LUZ 332X332X95MM	SEINFRA	UN	1,00000000	R\$ 107,2600	R\$ 107,2600
TOTAL Material:					R\$ 197,8500

Mão de Obra	FORTE	UNID	COEFICIENTE	PREÇO UNITÁRIO	TOTAL
I0042 AJUDANTE DE ELETRICISTA	SEINFRA	H	3,00000000	R\$ 16,7700	R\$ 50,3100
I2312 ELETRICISTA	SEINFRA	H	3,00000000	R\$ 20,7700	R\$ 62,3100
TOTAL Mão de Obra:					R\$ 112,6200



RELATÓRIO ANALÍTICO - COMPOSIÇÕES DE CUSTOS

OBRA:	CONSTRUÇÃO DO NOVO PLENÁRIO DA CÂMARA MUNICIPAL DE AMONTADA	DATA:	28/08/2023	BDI:	26,85%	
LOCAL:	AMONTADA/CE	FORTE:	VERSAO	HORA:	MES	RES
CLIENTE:	CÂMARA MUNICIPAL DE AMONTADA	ORSE:	2023/05	117,93%	70,07%	10/2023
		SEINFRA:	027.1 COM DESONERAÇÃO	63,85%	47,76%	09/2021
		SINAPI:	2023/06 CDM DESONERAÇÃO	84,44%	47,48%	07/2023
		Composição:	PRÓPRIA	0,00%	0,00%	

VALOR: R\$ 310,47

9.14. C1092 - DISJUNTOR MONOPOLAR EM QUADRO DE DISTRIBUIÇÃO 10A (UN)

Material	FORTE	UNID	COEFICIENTE	PREÇO UNITÁRIO	TOTAL	
10980	DISJUNTOR MONOPOLAR 10A	SEINFRA	UN	1,00000000	R\$ 9,5000	R\$ 9,5000
TOTAL Material:					R\$ 9,5000	

Mão de Obra	FORTE	UNID	COEFICIENTE	PREÇO UNITÁRIO	TOTAL	
10042	AJUDANTE DE ELETRICISTA	SEINFRA	H	0,30000000	R\$ 16,7700	R\$ 5,0310
12312	ELETRICISTA	SEINFRA	H	0,30000000	R\$ 20,7700	R\$ 6,2310
TOTAL Mão de Obra:					R\$ 11,2620	

VALOR: R\$ 20,76

9.15. C1093 - DISJUNTOR MONOPOLAR EM QUADRO DE DISTRIBUIÇÃO 16A (UN)

Material	FORTE	UNID	COEFICIENTE	PREÇO UNITÁRIO	TOTAL	
10981	DISJUNTOR MONOPOLAR 16A	SEINFRA	UN	1,00000000	R\$ 9,5000	R\$ 9,5000
TOTAL Material:					R\$ 9,5000	

Mão de Obra	FORTE	UNID	COEFICIENTE	PREÇO UNITÁRIO	TOTAL	
10042	AJUDANTE DE ELETRICISTA	SEINFRA	H	0,30000000	R\$ 16,7700	R\$ 5,0310
12312	ELETRICISTA	SEINFRA	H	0,30000000	R\$ 20,7700	R\$ 6,2310
TOTAL Mão de Obra:					R\$ 11,2620	

VALOR: R\$ 20,76

9.16. S09004 - Disjuntor termomagnético tripolar 80 A, padrão DIN (Europeu - linha branca), curva C, 5KA (un)

Encargos Complementares	FORTE	UNID	COEFICIENTE	PREÇO UNITÁRIO	TOTAL	
S10552	Encargos Complementares - Eletricista	ORSE	h	1,00000000	R\$ 3,65	R\$ 3,65
0549	Encargos Complementares - Servente	ORSE	h	1,00000000	R\$ 3,80	R\$ 3,80
TOTAL Encargos Complementares:					R\$ 7,45	

Material	FORTE	UNID	COEFICIENTE	PREÇO UNITÁRIO	TOTAL	
103703	Disjuntor tripolar 80 A, padrão DIN (linha branca), curva de disparo C, corrente de interrupção 5KA, ref.: Siemens 5SX1 ou similar.	ORSE	un	1,00000000	R\$ 110,00	R\$ 110,00
TOTAL Material:					R\$ 110,00	

Mão de Obra	FORTE	UNID	COEFICIENTE	PREÇO UNITÁRIO	TOTAL	
102436S	Eletricista (horista)	ORSE	h	1,00000000	R\$ 18,16	R\$ 18,16
106111S	Servente de obras	ORSE	h	1,00000000	R\$ 12,72	R\$ 12,72
TOTAL Mão de Obra:					R\$ 30,88	

VALOR: R\$ 148,32

9.17. C4530 - DISJUNTOR DIFERENCIAL DR-16A - 40A, 30mA (UN)

Material	FORTE	UNID	COEFICIENTE	PREÇO UNITÁRIO	TOTAL	
18365	DISJUNTOR DIFERENCIAL DR-16A - 40A, 30mA	SEINFRA	UN	1,00000000	R\$ 114,9500	R\$ 114,9500
TOTAL Material:					R\$ 114,9500	