



CÂMARA MUNICIPAL DE AMONTADA

Rua Dona Maria Belo, nº 1311, Centro, CEP: 62.540-000, Amontada - CE

CNPJ Nº 06.582.555/0001-75 / CGF Nº 06.920.417-9

Fone: (88) 3636-1177 / Fax: (88) 3636-1414

Home page: www.camaraamontada.ce.gov.br

E-mail: cmamontada@gmail.com



ADENDO X

PRANCHAS DE DESENHOS;

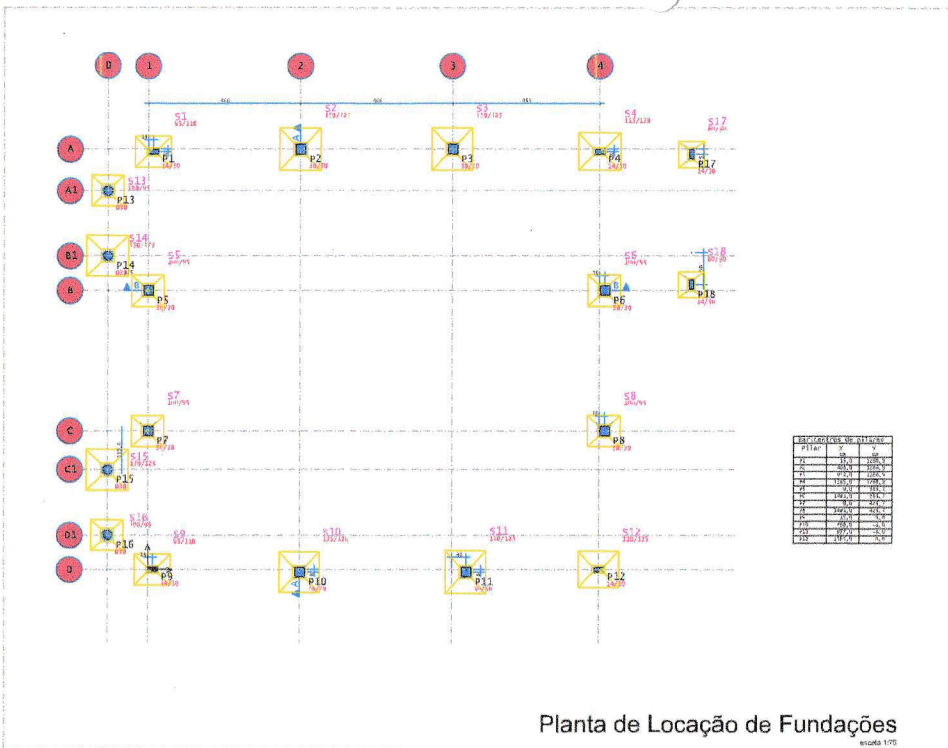

NUMERO DA FUNDAÇÃO	COORDENADA X	COORDENADA Y
1	1,0	1,0
2	2,0	1,0
3	3,0	1,0
4	4,0	1,0
5	1,0	2,0
6	2,0	2,0
7	3,0	2,0
8	4,0	2,0
9	1,0	3,0
10	2,0	3,0
11	3,0	3,0
12	4,0	3,0
13	1,0	4,0
14	2,0	4,0
15	3,0	4,0
16	4,0	4,0

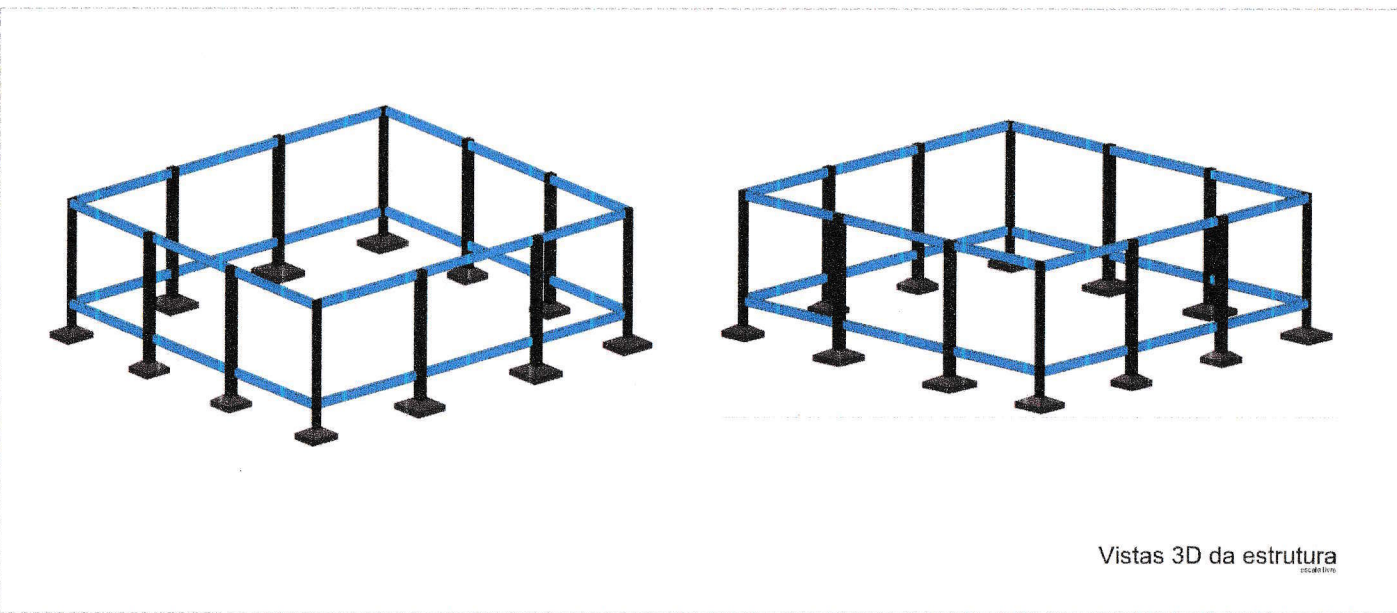
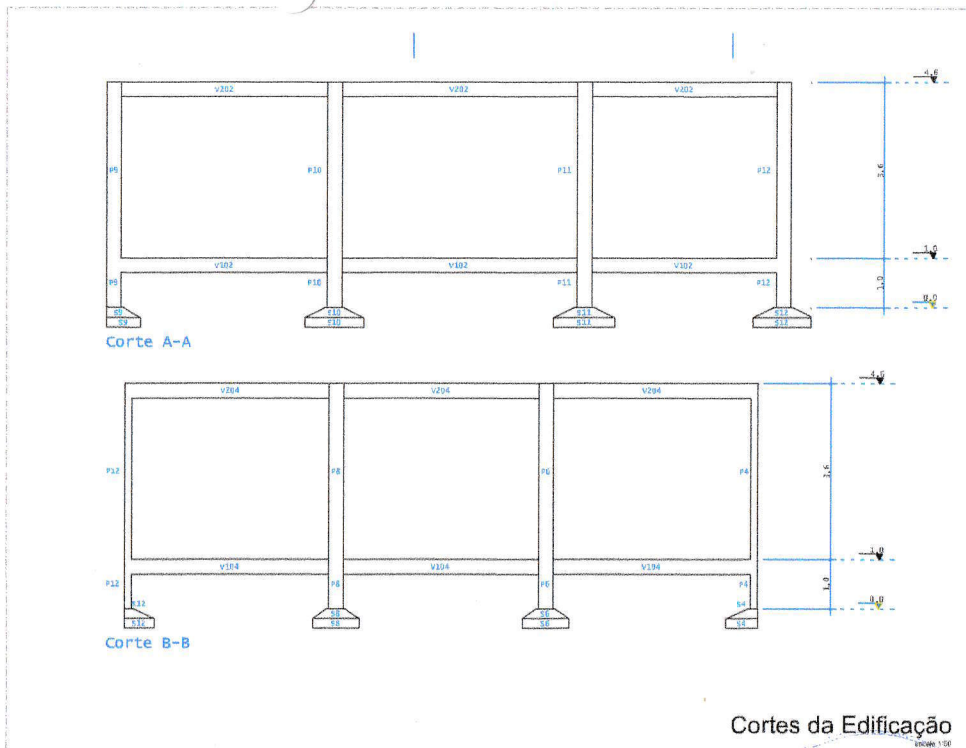

CÂMARA MUNICIPAL DE AMONTADA
 Rua da República, 111 - Centro - CEP: 55.000-000 - Amontada - PE
 Fone: (51) 3391-1111 - Fax: (51) 3391-1112
 www.camaradecm.amontada.pe.gov.br

DISSO DA EMPREITA

1	FORNECIMENTO DE MATERIAL	12	PREÇO UNITÁRIO	12
2	FORNECIMENTO DE MATERIAL	12	PREÇO UNITÁRIO	12
3	FORNECIMENTO DE MATERIAL	12	PREÇO UNITÁRIO	12
4	FORNECIMENTO DE MATERIAL	12	PREÇO UNITÁRIO	12
5	FORNECIMENTO DE MATERIAL	12	PREÇO UNITÁRIO	12
6	FORNECIMENTO DE MATERIAL	12	PREÇO UNITÁRIO	12
7	FORNECIMENTO DE MATERIAL	12	PREÇO UNITÁRIO	12
8	FORNECIMENTO DE MATERIAL	12	PREÇO UNITÁRIO	12
9	FORNECIMENTO DE MATERIAL	12	PREÇO UNITÁRIO	12
10	FORNECIMENTO DE MATERIAL	12	PREÇO UNITÁRIO	12
11	FORNECIMENTO DE MATERIAL	12	PREÇO UNITÁRIO	12
12	FORNECIMENTO DE MATERIAL	12	PREÇO UNITÁRIO	12
13	FORNECIMENTO DE MATERIAL	12	PREÇO UNITÁRIO	12
14	FORNECIMENTO DE MATERIAL	12	PREÇO UNITÁRIO	12
15	FORNECIMENTO DE MATERIAL	12	PREÇO UNITÁRIO	12
16	FORNECIMENTO DE MATERIAL	12	PREÇO UNITÁRIO	12
17	FORNECIMENTO DE MATERIAL	12	PREÇO UNITÁRIO	12
18	FORNECIMENTO DE MATERIAL	12	PREÇO UNITÁRIO	12
19	FORNECIMENTO DE MATERIAL	12	PREÇO UNITÁRIO	12
20	FORNECIMENTO DE MATERIAL	12	PREÇO UNITÁRIO	12
21	FORNECIMENTO DE MATERIAL	12	PREÇO UNITÁRIO	12
22	FORNECIMENTO DE MATERIAL	12	PREÇO UNITÁRIO	12
23	FORNECIMENTO DE MATERIAL	12	PREÇO UNITÁRIO	12
24	FORNECIMENTO DE MATERIAL	12	PREÇO UNITÁRIO	12
25	FORNECIMENTO DE MATERIAL	12	PREÇO UNITÁRIO	12
26	FORNECIMENTO DE MATERIAL	12	PREÇO UNITÁRIO	12
27	FORNECIMENTO DE MATERIAL	12	PREÇO UNITÁRIO	12
28	FORNECIMENTO DE MATERIAL	12	PREÇO UNITÁRIO	12
29	FORNECIMENTO DE MATERIAL	12	PREÇO UNITÁRIO	12
30	FORNECIMENTO DE MATERIAL	12	PREÇO UNITÁRIO	12

RESPONSÁVEL TÉCNICO: _____

PROPOSTA: _____

EMPRESA: _____

VALOR: _____

DATA: _____

ASSINATURA: _____

DATA: _____

02

Handwritten signatures and initials in blue ink.

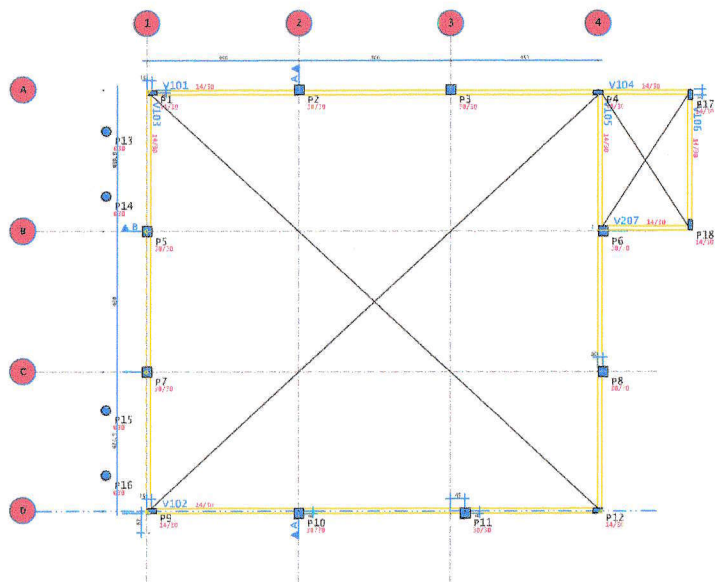

Planta de Formas - Pavimento Térreo
escala 1:50

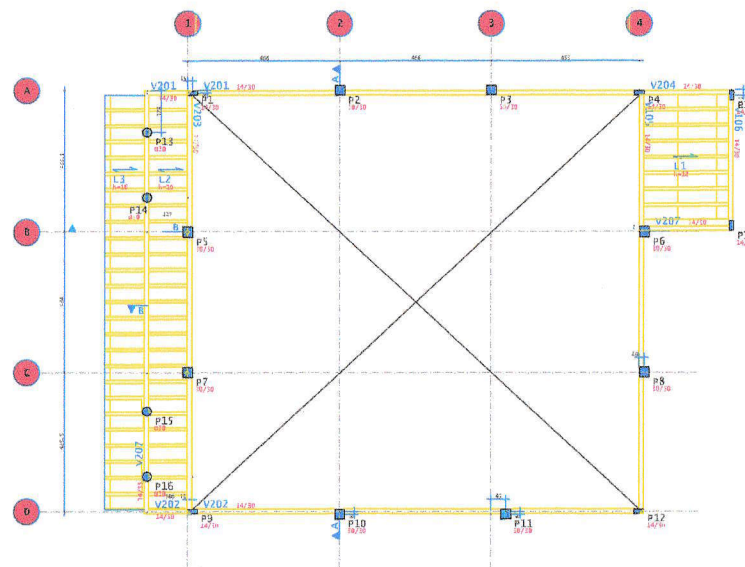

Planta de Formas - Pavimento Cobertura
escala 1:50



CÂMARA MUNICIPAL DE AMONTADA
Rua São Francisco, nº 101 - Centro - CEP: 85.100-000 - Amontada - PR
Fone: (41) 3632-1100 - Fax: (41) 3632-1101
E-mail: amontada@camaramontada.pr.gov.br

DIVISÃO DE EDIFICAÇÃO	
PROJETO DE EDIFICAÇÃO	07
PROJETO DE INSTALAÇÃO DE SERVIÇOS	08
PROJETO DE INSTALAÇÃO DE SERVIÇOS	09
PROJETO DE INSTALAÇÃO DE SERVIÇOS	10
PROJETO DE INSTALAÇÃO DE SERVIÇOS	11
PROJETO DE INSTALAÇÃO DE SERVIÇOS	12
PROJETO DE INSTALAÇÃO DE SERVIÇOS	13
PROJETO DE INSTALAÇÃO DE SERVIÇOS	14
PROJETO DE INSTALAÇÃO DE SERVIÇOS	15
PROJETO DE INSTALAÇÃO DE SERVIÇOS	16
PROJETO DE INSTALAÇÃO DE SERVIÇOS	17
PROJETO DE INSTALAÇÃO DE SERVIÇOS	18
PROJETO DE INSTALAÇÃO DE SERVIÇOS	19
PROJETO DE INSTALAÇÃO DE SERVIÇOS	20

TÍTULO DE PROJETO	INDICAÇÃO
PROJETO DE INSTALAÇÃO DE SERVIÇOS	INDICAÇÃO
PROJETO DE INSTALAÇÃO DE SERVIÇOS	INDICAÇÃO
PROJETO DE INSTALAÇÃO DE SERVIÇOS	INDICAÇÃO
PROJETO DE INSTALAÇÃO DE SERVIÇOS	INDICAÇÃO
PROJETO DE INSTALAÇÃO DE SERVIÇOS	INDICAÇÃO
PROJETO DE INSTALAÇÃO DE SERVIÇOS	INDICAÇÃO
PROJETO DE INSTALAÇÃO DE SERVIÇOS	INDICAÇÃO
PROJETO DE INSTALAÇÃO DE SERVIÇOS	INDICAÇÃO
PROJETO DE INSTALAÇÃO DE SERVIÇOS	INDICAÇÃO

TÍTULO DE PROJETO	INDICAÇÃO
PROJETO DE INSTALAÇÃO DE SERVIÇOS	INDICAÇÃO
PROJETO DE INSTALAÇÃO DE SERVIÇOS	INDICAÇÃO
PROJETO DE INSTALAÇÃO DE SERVIÇOS	INDICAÇÃO
PROJETO DE INSTALAÇÃO DE SERVIÇOS	INDICAÇÃO
PROJETO DE INSTALAÇÃO DE SERVIÇOS	INDICAÇÃO
PROJETO DE INSTALAÇÃO DE SERVIÇOS	INDICAÇÃO
PROJETO DE INSTALAÇÃO DE SERVIÇOS	INDICAÇÃO
PROJETO DE INSTALAÇÃO DE SERVIÇOS	INDICAÇÃO
PROJETO DE INSTALAÇÃO DE SERVIÇOS	INDICAÇÃO

TÍTULO DE PROJETO	INDICAÇÃO
PROJETO DE INSTALAÇÃO DE SERVIÇOS	INDICAÇÃO
PROJETO DE INSTALAÇÃO DE SERVIÇOS	INDICAÇÃO
PROJETO DE INSTALAÇÃO DE SERVIÇOS	INDICAÇÃO
PROJETO DE INSTALAÇÃO DE SERVIÇOS	INDICAÇÃO
PROJETO DE INSTALAÇÃO DE SERVIÇOS	INDICAÇÃO
PROJETO DE INSTALAÇÃO DE SERVIÇOS	INDICAÇÃO
PROJETO DE INSTALAÇÃO DE SERVIÇOS	INDICAÇÃO
PROJETO DE INSTALAÇÃO DE SERVIÇOS	INDICAÇÃO
PROJETO DE INSTALAÇÃO DE SERVIÇOS	INDICAÇÃO

Handwritten signatures in blue ink at the bottom of the page.

[Handwritten signatures and scribbles in blue ink]

PROYECTO	RECONSTRUCCIÓN DEL CENTRO DE COMERCIALIZACIÓN DE LA COMUNIDAD RURAL DE AMONDA
UBICACIÓN	COMUNIDAD RURAL DE AMONDA, PROVINCIA DE CAHAMA, PERÚ
FECHA	15/08/2017
HOJA	04

N°	DESCRIPCIÓN	UNIDAD	CANTIDAD	VALOR UNITARIO	VALOR TOTAL
1	ARMAZÓN DE CONCRETO	m³	14.37	13.00	186.81
2	ARMAZÓN DE ALACRANES	m³	14.37	13.00	186.81
3	ARMAZÓN DE VIGAS	m³	14.37	13.00	186.81
4	ARMAZÓN DE COLUMNAS	m³	14.37	13.00	186.81
5	ARMAZÓN DE LOSAS	m³	14.37	13.00	186.81
6	ARMAZÓN DE CERRAJES	m³	14.37	13.00	186.81
7	ARMAZÓN DE CERRAJES	m³	14.37	13.00	186.81
8	ARMAZÓN DE CERRAJES	m³	14.37	13.00	186.81
9	ARMAZÓN DE CERRAJES	m³	14.37	13.00	186.81
10	ARMAZÓN DE CERRAJES	m³	14.37	13.00	186.81
11	ARMAZÓN DE CERRAJES	m³	14.37	13.00	186.81
12	ARMAZÓN DE CERRAJES	m³	14.37	13.00	186.81
13	ARMAZÓN DE CERRAJES	m³	14.37	13.00	186.81
14	ARMAZÓN DE CERRAJES	m³	14.37	13.00	186.81
15	ARMAZÓN DE CERRAJES	m³	14.37	13.00	186.81
16	ARMAZÓN DE CERRAJES	m³	14.37	13.00	186.81
17	ARMAZÓN DE CERRAJES	m³	14.37	13.00	186.81
18	ARMAZÓN DE CERRAJES	m³	14.37	13.00	186.81
19	ARMAZÓN DE CERRAJES	m³	14.37	13.00	186.81
20	ARMAZÓN DE CERRAJES	m³	14.37	13.00	186.81
21	ARMAZÓN DE CERRAJES	m³	14.37	13.00	186.81
22	ARMAZÓN DE CERRAJES	m³	14.37	13.00	186.81
23	ARMAZÓN DE CERRAJES	m³	14.37	13.00	186.81
24	ARMAZÓN DE CERRAJES	m³	14.37	13.00	186.81
25	ARMAZÓN DE CERRAJES	m³	14.37	13.00	186.81
26	ARMAZÓN DE CERRAJES	m³	14.37	13.00	186.81
27	ARMAZÓN DE CERRAJES	m³	14.37	13.00	186.81
28	ARMAZÓN DE CERRAJES	m³	14.37	13.00	186.81
29	ARMAZÓN DE CERRAJES	m³	14.37	13.00	186.81
30	ARMAZÓN DE CERRAJES	m³	14.37	13.00	186.81
31	ARMAZÓN DE CERRAJES	m³	14.37	13.00	186.81
32	ARMAZÓN DE CERRAJES	m³	14.37	13.00	186.81
33	ARMAZÓN DE CERRAJES	m³	14.37	13.00	186.81
34	ARMAZÓN DE CERRAJES	m³	14.37	13.00	186.81
35	ARMAZÓN DE CERRAJES	m³	14.37	13.00	186.81
36	ARMAZÓN DE CERRAJES	m³	14.37	13.00	186.81
37	ARMAZÓN DE CERRAJES	m³	14.37	13.00	186.81
38	ARMAZÓN DE CERRAJES	m³	14.37	13.00	186.81
39	ARMAZÓN DE CERRAJES	m³	14.37	13.00	186.81
40	ARMAZÓN DE CERRAJES	m³	14.37	13.00	186.81
41	ARMAZÓN DE CERRAJES	m³	14.37	13.00	186.81
42	ARMAZÓN DE CERRAJES	m³	14.37	13.00	186.81
43	ARMAZÓN DE CERRAJES	m³	14.37	13.00	186.81
44	ARMAZÓN DE CERRAJES	m³	14.37	13.00	186.81
45	ARMAZÓN DE CERRAJES	m³	14.37	13.00	186.81
46	ARMAZÓN DE CERRAJES	m³	14.37	13.00	186.81
47	ARMAZÓN DE CERRAJES	m³	14.37	13.00	186.81
48	ARMAZÓN DE CERRAJES	m³	14.37	13.00	186.81
49	ARMAZÓN DE CERRAJES	m³	14.37	13.00	186.81
50	ARMAZÓN DE CERRAJES	m³	14.37	13.00	186.81
51	ARMAZÓN DE CERRAJES	m³	14.37	13.00	186.81
52	ARMAZÓN DE CERRAJES	m³	14.37	13.00	186.81
53	ARMAZÓN DE CERRAJES	m³	14.37	13.00	186.81
54	ARMAZÓN DE CERRAJES	m³	14.37	13.00	186.81
55	ARMAZÓN DE CERRAJES	m³	14.37	13.00	186.81
56	ARMAZÓN DE CERRAJES	m³	14.37	13.00	186.81
57	ARMAZÓN DE CERRAJES	m³	14.37	13.00	186.81
58	ARMAZÓN DE CERRAJES	m³	14.37	13.00	186.81
59	ARMAZÓN DE CERRAJES	m³	14.37	13.00	186.81
60	ARMAZÓN DE CERRAJES	m³	14.37	13.00	186.81
61	ARMAZÓN DE CERRAJES	m³	14.37	13.00	186.81
62	ARMAZÓN DE CERRAJES	m³	14.37	13.00	186.81
63	ARMAZÓN DE CERRAJES	m³	14.37	13.00	186.81
64	ARMAZÓN DE CERRAJES	m³	14.37	13.00	186.81
65	ARMAZÓN DE CERRAJES	m³	14.37	13.00	186.81
66	ARMAZÓN DE CERRAJES	m³	14.37	13.00	186.81
67	ARMAZÓN DE CERRAJES	m³	14.37	13.00	186.81
68	ARMAZÓN DE CERRAJES	m³	14.37	13.00	186.81
69	ARMAZÓN DE CERRAJES	m³	14.37	13.00	186.81
70	ARMAZÓN DE CERRAJES	m³	14.37	13.00	186.81
71	ARMAZÓN DE CERRAJES	m³	14.37	13.00	186.81
72	ARMAZÓN DE CERRAJES	m³	14.37	13.00	186.81
73	ARMAZÓN DE CERRAJES	m³	14.37	13.00	186.81
74	ARMAZÓN DE CERRAJES	m³	14.37	13.00	186.81
75	ARMAZÓN DE CERRAJES	m³	14.37	13.00	186.81
76	ARMAZÓN DE CERRAJES	m³	14.37	13.00	186.81
77	ARMAZÓN DE CERRAJES	m³	14.37	13.00	186.81
78	ARMAZÓN DE CERRAJES	m³	14.37	13.00	186.81
79	ARMAZÓN DE CERRAJES	m³	14.37	13.00	186.81
80	ARMAZÓN DE CERRAJES	m³	14.37	13.00	186.81
81	ARMAZÓN DE CERRAJES	m³	14.37	13.00	186.81
82	ARMAZÓN DE CERRAJES	m³	14.37	13.00	186.81
83	ARMAZÓN DE CERRAJES	m³	14.37	13.00	186.81
84	ARMAZÓN DE CERRAJES	m³	14.37	13.00	186.81
85	ARMAZÓN DE CERRAJES	m³	14.37	13.00	186.81
86	ARMAZÓN DE CERRAJES	m³	14.37	13.00	186.81
87	ARMAZÓN DE CERRAJES	m³	14.37	13.00	186.81
88	ARMAZÓN DE CERRAJES	m³	14.37	13.00	186.81
89	ARMAZÓN DE CERRAJES	m³	14.37	13.00	186.81
90	ARMAZÓN DE CERRAJES	m³	14.37	13.00	186.81
91	ARMAZÓN DE CERRAJES	m³	14.37	13.00	186.81
92	ARMAZÓN DE CERRAJES	m³	14.37	13.00	186.81
93	ARMAZÓN DE CERRAJES	m³	14.37	13.00	186.81
94	ARMAZÓN DE CERRAJES	m³	14.37	13.00	186.81
95	ARMAZÓN DE CERRAJES	m³	14.37	13.00	186.81
96	ARMAZÓN DE CERRAJES	m³	14.37	13.00	186.81
97	ARMAZÓN DE CERRAJES	m³	14.37	13.00	186.81
98	ARMAZÓN DE CERRAJES	m³	14.37	13.00	186.81
99	ARMAZÓN DE CERRAJES	m³	14.37	13.00	186.81
100	ARMAZÓN DE CERRAJES	m³	14.37	13.00	186.81

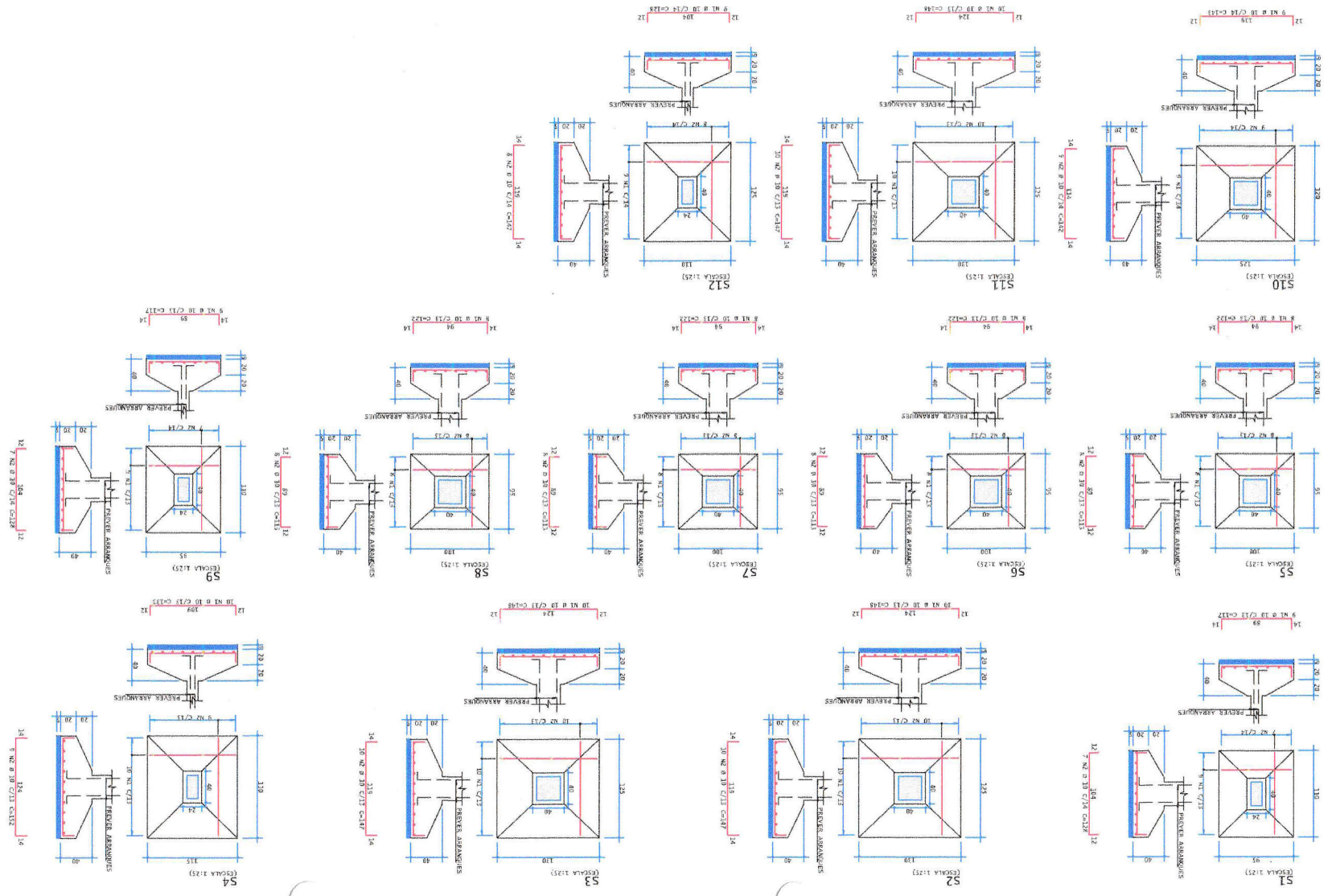

RESUMEN DE ACO	COMP.	BIT	ACQ.	RESO TOTAL
172	172	0	0	172
173	173	0	0	173

ACO	POS	BIT	QUANT	UNID	TOTAL
S4	1	10	10	10	100
S4	2	10	10	10	100
S5	1	10	10	10	100
S5	2	10	10	10	100
S6	1	10	10	10	100
S6	2	10	10	10	100
S7	1	10	10	10	100
S7	2	10	10	10	100
S8	1	10	10	10	100
S8	2	10	10	10	100
S9	1	10	10	10	100
S9	2	10	10	10	100
S10	1	10	10	10	100
S10	2	10	10	10	100
S11	1	10	10	10	100
S11	2	10	10	10	100
S12	1	10	10	10	100
S12	2	10	10	10	100
S13	1	10	10	10	100
S13	2	10	10	10	100
S14	1	10	10	10	100
S14	2	10	10	10	100
S15	1	10	10	10	100
S15	2	10	10	10	100
S16	1	10	10	10	100
S16	2	10	10	10	100
S17	1	10	10	10	100
S17	2	10	10	10	100
S18	1	10	10	10	100
S18	2	10	10	10	100
S19	1	10	10	10	100
S19	2	10	10	10	100
S20	1	10	10	10	100
S20	2	10	10	10	100
S21	1	10	10	10	100
S21	2	10	10	10	100
S22	1	10	10	10	100
S22	2	10	10	10	100
S23	1	10	10	10	100
S23	2	10	10	10	100

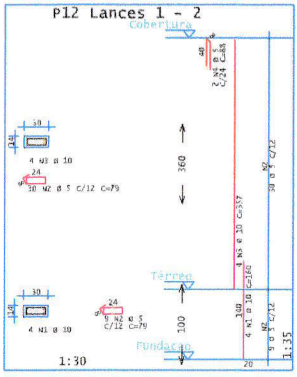
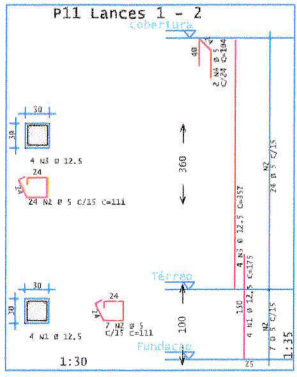
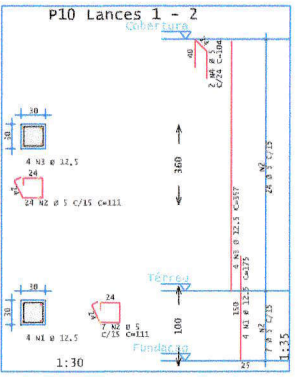
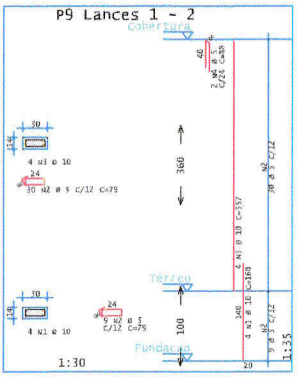
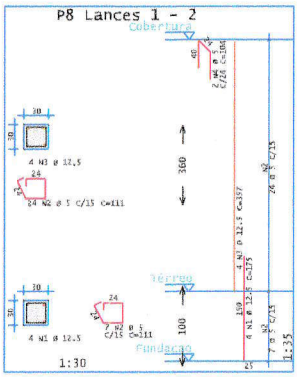
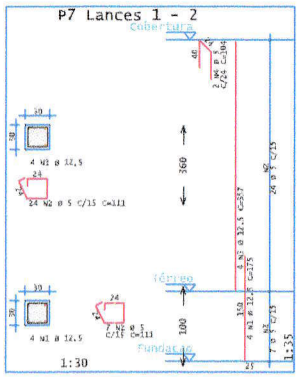
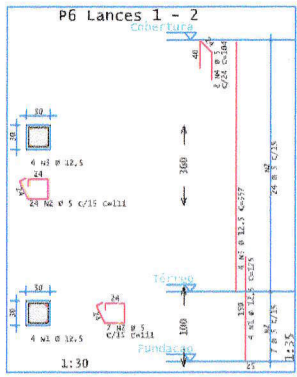
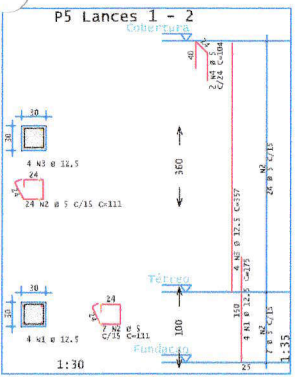
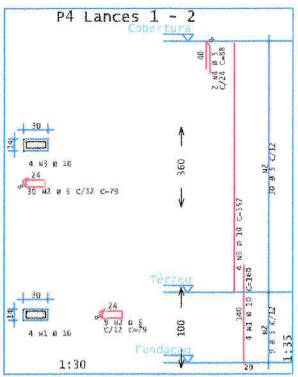
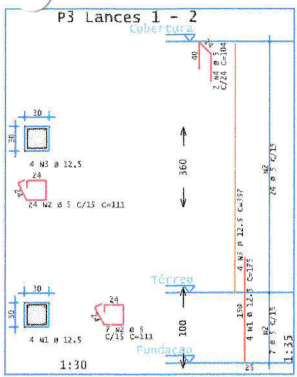
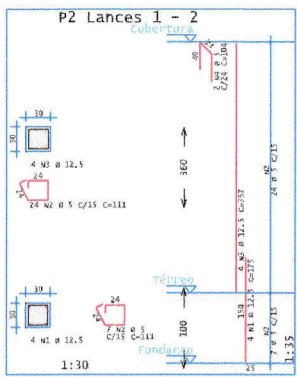
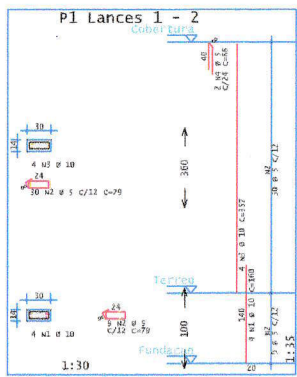

ACO	PDS	BIT	QUANT	COMPROMETO	UNID	TOTAL
P1 Lances 1 - 2						
SOA	1	10	4	160	640	
SOA	2	5	19	79	789	
SOA	3	10	4	160	164	
SOA	5	5	2	88	176	
P2 Lances 1 - 2						
SOA	1	12,5	4	129	709	
SOA	2	5	14	4	157	1426
SOA	5	5	2	104	208	
P3 Lances 1 - 2						
SOA	1	12,5	4	129	744	
SOA	2	5	14	4	157	1426
SOA	5	5	2	104	208	
P4 Lances 1 - 2						
SOA	1	10	4	160	640	
SOA	2	5	19	79	789	
SOA	5	10	4	160	164	
P5 Lances 1 - 2						
SOA	1	12,5	4	129	709	
SOA	2	5	14	4	157	1426
SOA	5	5	2	104	208	
P6 Lances 1 - 2						
SOA	1	12,5	4	129	744	
SOA	2	5	14	4	157	1426
SOA	5	5	2	104	208	
P7 Lances 1 - 2						
SOA	1	12,5	4	129	709	
SOA	2	5	14	4	157	1426
SOA	5	5	2	104	208	
P8 Lances 1 - 2						
SOA	1	12,5	4	129	744	
SOA	2	5	14	4	157	1426
SOA	5	5	2	104	208	
P9 Lances 1 - 2						
SOA	1	10	4	160	640	
SOA	2	5	19	79	789	
SOA	5	10	4	160	164	
P10 Lances 1 - 2						
SOA	1	12,5	4	129	709	
SOA	2	5	14	4	157	1426
SOA	5	5	2	104	208	
P11 Lances 1 - 2						
SOA	1	12,5	4	129	744	
SOA	2	5	14	4	157	1426
SOA	5	5	2	104	208	
P12 Lances 1 - 2						
SOA	1	10	4	160	640	
SOA	2	5	19	79	789	
SOA	4	5	2	88	176	

RESUMO DE ACO			
ACO	BIT	COFHR	PESO
			kuf
SOA	1	22	85
SOA	2	10	80
SOA	3	10	80
SOA	5	2	65
Peso Total			210 kuf
Peso Total			210 kuf



CÂMARA MUNICIPAL DE AMONTADA
AMONTADA

EXCETO DA CONDIÇÃO	
PREÇO DE EXECUÇÃO	PREÇO DE EXECUÇÃO
PREÇO DE MATERIAIS	PREÇO DE MATERIAIS
PREÇO DE SERVIÇOS	PREÇO DE SERVIÇOS
PREÇO DE TRANSPORTE	PREÇO DE TRANSPORTE
PREÇO DE INSTALAÇÃO	PREÇO DE INSTALAÇÃO
PREÇO DE MANUTENÇÃO	PREÇO DE MANUTENÇÃO
PREÇO DE OBRAS	PREÇO DE OBRAS
PREÇO DE SERVIÇOS	PREÇO DE SERVIÇOS
PREÇO DE MATERIAIS	PREÇO DE MATERIAIS

RESUMO DE TERMO	
TERMO	UNIDADE
PREÇO DE EXECUÇÃO	UNIDADE
PREÇO DE MATERIAIS	UNIDADE
PREÇO DE SERVIÇOS	UNIDADE
PREÇO DE TRANSPORTE	UNIDADE
PREÇO DE INSTALAÇÃO	UNIDADE
PREÇO DE MANUTENÇÃO	UNIDADE
PREÇO DE OBRAS	UNIDADE
PREÇO DE SERVIÇOS	UNIDADE
PREÇO DE MATERIAIS	UNIDADE

RESUMO DE TERMO	
TERMO	UNIDADE
PREÇO DE EXECUÇÃO	UNIDADE
PREÇO DE MATERIAIS	UNIDADE
PREÇO DE SERVIÇOS	UNIDADE
PREÇO DE TRANSPORTE	UNIDADE
PREÇO DE INSTALAÇÃO	UNIDADE
PREÇO DE MANUTENÇÃO	UNIDADE
PREÇO DE OBRAS	UNIDADE
PREÇO DE SERVIÇOS	UNIDADE
PREÇO DE MATERIAIS	UNIDADE

[Handwritten signatures and initials in blue ink]

V101

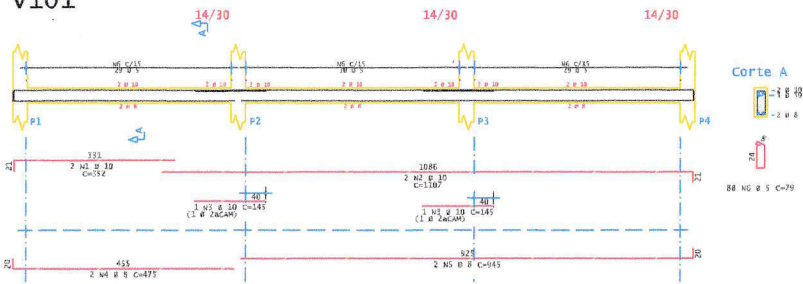

V102

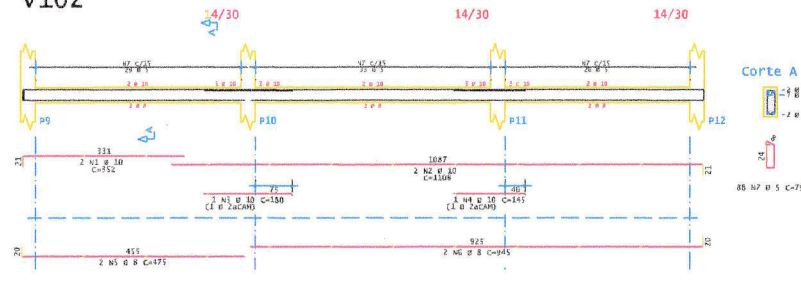

V103

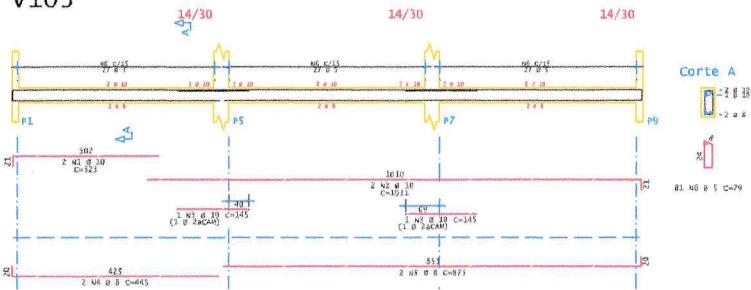

V104

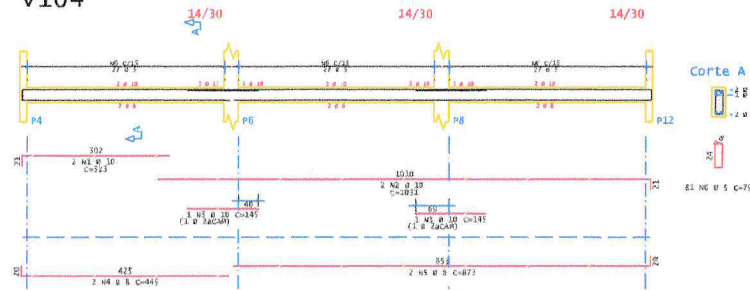

V201

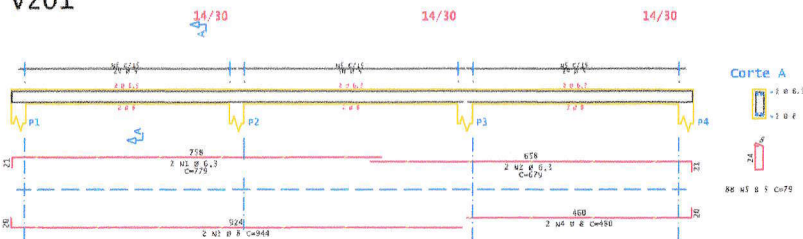

V202

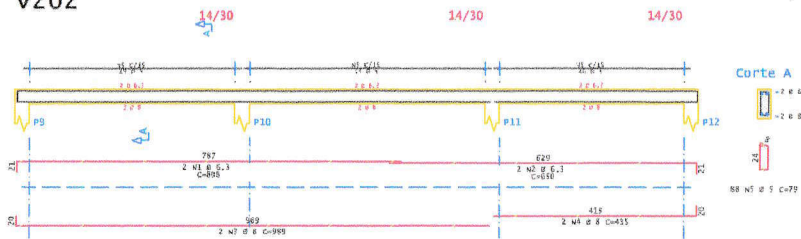

V203

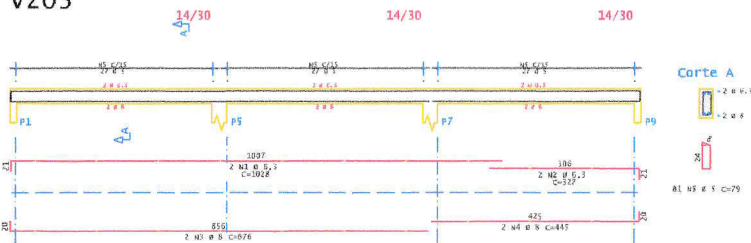

V204

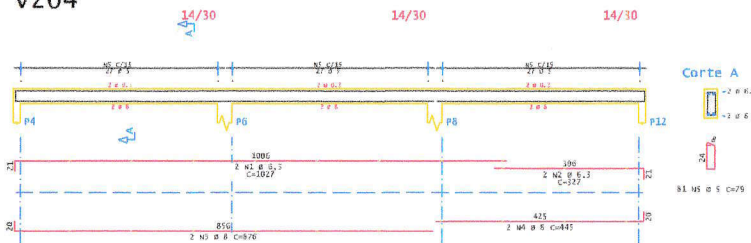

ACO	POS	BIT	QUANTI	COMPLEMENTO		TOTAL
				LINET	CO	
V101	SUA	1	10	2	182	704
		2	10	2	1107	2214
		3	10	2	145	290
		4	8	2	475	950
		5	8	2	945	1890
		6	5	88	79	6952
V102	SUA	1	10	2	182	704
		2	10	2	1108	2216
		3	10	2	145	290
		4	10	1	245	490
		5	8	2	475	950
		6	8	2	945	1890
V103	SUA	1	10	2	182	704
		2	10	2	1613	3262
		3	10	2	145	290
		4	8	2	445	890
		5	8	2	875	1740
		6	8	2	875	1740
V104	SUA	1	10	2	182	704
		2	10	2	1614	3262
		3	10	2	145	290
		4	10	2	445	890
		5	8	2	875	1740
		6	8	2	875	1740
V201	SUA	1	6,3	2	239	1518
		2	6,3	2	979	1358
		3	6,3	2	144	348
		4	8	2	480	960
		5	8	2	480	960
		6	5	88	79	6952
V202	SUA	1	6,3	2	868	1818
		2	6,3	2	950	1350
		3	8	2	989	1978
		4	8	2	455	910
		5	8	2	88	176
		6	5	88	79	6952
V203	SUA	1	6,3	2	1028	2056
		2	6,3	2	1028	2056
		3	8	2	976	1952
		4	8	2	445	890
		5	8	2	875	1750
		6	5	88	79	6952
V204	SUA	1	6,3	2	1027	2054
		2	6,3	2	1027	2054
		3	8	2	476	952
		4	8	2	415	830
		5	8	2	875	1750
		6	5	88	79	6952

RESUMO DE ACO		PESO	kgf
ACO	BIT		
SUA	6,3	170	82
SUA	8	219	97
SUA	5	184	77
Total			256
Total	SUA		191



CÂMARA MUNICIPAL DE AMONTADA
 Rua Dr. Manoel de Sá, 101 - Centro - CEP: 55.000-000 - Amontada - PE
 Fone: (51) 3333-1111 - Fax: (51) 3333-1112
 e-mail: camara@amontada.pe.gov.br
 www.amontada.pe.gov.br

DIAGRAMA DE REFORÇO

Planilha de Cálculo de Reforço	CO	CO	CO
Planilha de Cálculo de Carga	CO	CO	CO
Planilha de Cálculo de Momento	CO	CO	CO
Planilha de Cálculo de Deslocamento	CO	CO	CO
Planilha de Cálculo de Tensão	CO	CO	CO
Planilha de Cálculo de Deformação	CO	CO	CO
Planilha de Cálculo de Fissuração	CO	CO	CO
Planilha de Cálculo de Temperatura	CO	CO	CO
Planilha de Cálculo de Shrinkage	CO	CO	CO
Planilha de Cálculo de Curvatura	CO	CO	CO

PROPOSTA DE REFORÇO	CO	CO
PROPOSTA DE REFORÇO	CO	CO
PROPOSTA DE REFORÇO	CO	CO
PROPOSTA DE REFORÇO	CO	CO
PROPOSTA DE REFORÇO	CO	CO
PROPOSTA DE REFORÇO	CO	CO
PROPOSTA DE REFORÇO	CO	CO
PROPOSTA DE REFORÇO	CO	CO
PROPOSTA DE REFORÇO	CO	CO
PROPOSTA DE REFORÇO	CO	CO

PROPOSTA DE REFORÇO	CO	CO
PROPOSTA DE REFORÇO	CO	CO
PROPOSTA DE REFORÇO	CO	CO
PROPOSTA DE REFORÇO	CO	CO
PROPOSTA DE REFORÇO	CO	CO
PROPOSTA DE REFORÇO	CO	CO
PROPOSTA DE REFORÇO	CO	CO
PROPOSTA DE REFORÇO	CO	CO
PROPOSTA DE REFORÇO	CO	CO
PROPOSTA DE REFORÇO	CO	CO

PROPOSTA DE REFORÇO	CO	CO
PROPOSTA DE REFORÇO	CO	CO
PROPOSTA DE REFORÇO	CO	CO
PROPOSTA DE REFORÇO	CO	CO
PROPOSTA DE REFORÇO	CO	CO
PROPOSTA DE REFORÇO	CO	CO
PROPOSTA DE REFORÇO	CO	CO
PROPOSTA DE REFORÇO	CO	CO
PROPOSTA DE REFORÇO	CO	CO
PROPOSTA DE REFORÇO	CO	CO

PROPOSTA DE REFORÇO	CO	CO
PROPOSTA DE REFORÇO	CO	CO
PROPOSTA DE REFORÇO	CO	CO
PROPOSTA DE REFORÇO	CO	CO
PROPOSTA DE REFORÇO	CO	CO
PROPOSTA DE REFORÇO	CO	CO
PROPOSTA DE REFORÇO	CO	CO
PROPOSTA DE REFORÇO	CO	CO
PROPOSTA DE REFORÇO	CO	CO
PROPOSTA DE REFORÇO	CO	CO

PROPOSTA DE REFORÇO	CO	CO
PROPOSTA DE REFORÇO	CO	CO
PROPOSTA DE REFORÇO	CO	CO
PROPOSTA DE REFORÇO	CO	CO
PROPOSTA DE REFORÇO	CO	CO
PROPOSTA DE REFORÇO	CO	CO
PROPOSTA DE REFORÇO	CO	CO
PROPOSTA DE REFORÇO	CO	CO
PROPOSTA DE REFORÇO	CO	CO
PROPOSTA DE REFORÇO	CO	CO

PROPOSTA DE REFORÇO	CO	CO
PROPOSTA DE REFORÇO	CO	CO
PROPOSTA DE REFORÇO	CO	CO
PROPOSTA DE REFORÇO	CO	CO
PROPOSTA DE REFORÇO	CO	CO
PROPOSTA DE REFORÇO	CO	CO
PROPOSTA DE REFORÇO	CO	CO
PROPOSTA DE REFORÇO	CO	CO
PROPOSTA DE REFORÇO	CO	CO
PROPOSTA DE REFORÇO	CO	CO

[Handwritten signatures and marks]

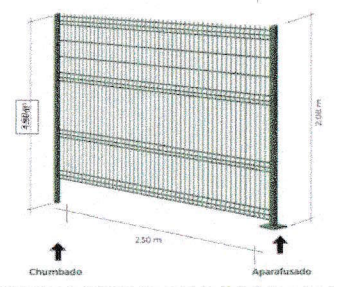
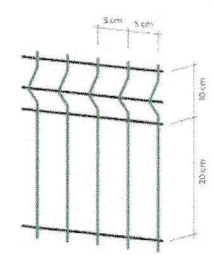
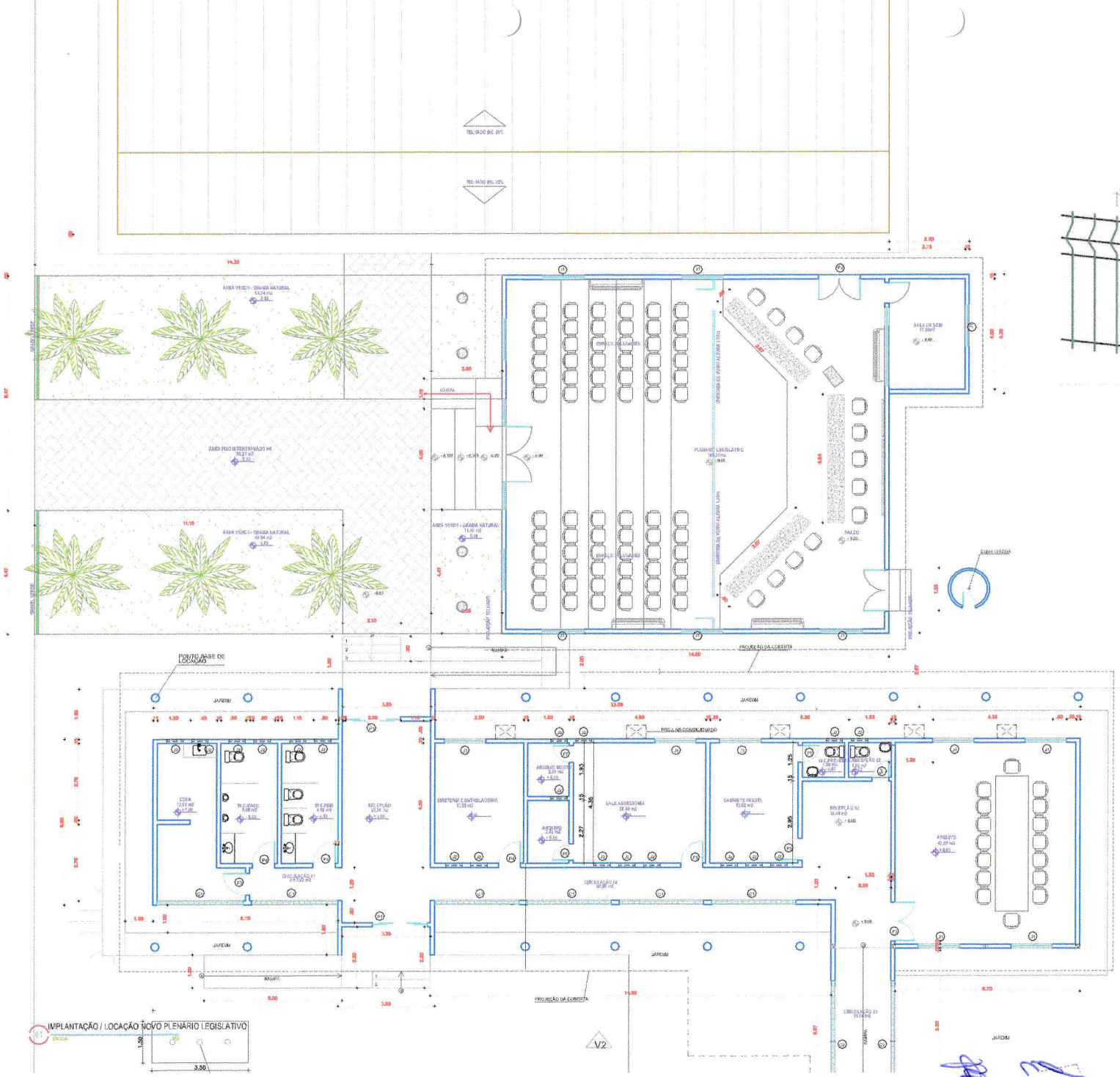

DADOS DA EDIFICAÇÃO			
ÁREA A CONSTRUIR COMPUTÁVEL	m²	ÁREA DE PROJEÇÃO	m²
ÁREA A CONSTRUIR NÃO COMPUTÁVEL	m²	TAXA DE OCUPAÇÃO	%
ÁREA CONSTRUTIVA COMPUTÁVEL	m²	COCIENTE DE UTILIZAÇÃO	
ÁREA CONSTRUTIVA NÃO COMPUTÁVEL	m²	PERÍMETRO DO TERRENO	m
ÁREA TOTAL	m²	USO DA EDIFICAÇÃO	
ÁREA DO TERRENO	m²	ÁREA PERMUTÁVEL	m² (%)
Nº UNIDADES COMPUTÁVEIS		Nº VAGAS GARFAGEM	
Nº UNIDADES RESIDENCIAIS		Nº DE PARQUEIROS	

RESPONSÁVEL TÉCNICO	GERAÇÃO
HERNANI DA SILVA SANTOS	21/08/2009
NOME DO RUI	CATEGORIA
ENDEREGO DE CORRESPONDÊNCIA	MODULO
SALA	FONE
ENDEREGO DA OBRA	NÚMERO
SUBREGIO	CEP
ZONA	QUADRA
	LOTE

TITULO DO PROJETO: PLANTA BARRA ESTUDO AMPLIACAO PLENARIO LEGISLATIVO			
ARQUITETURA	DESENHO	DATA	FOLHA
ESCALAS	TALYSOON FARIAS	AGOSTO/2009	01



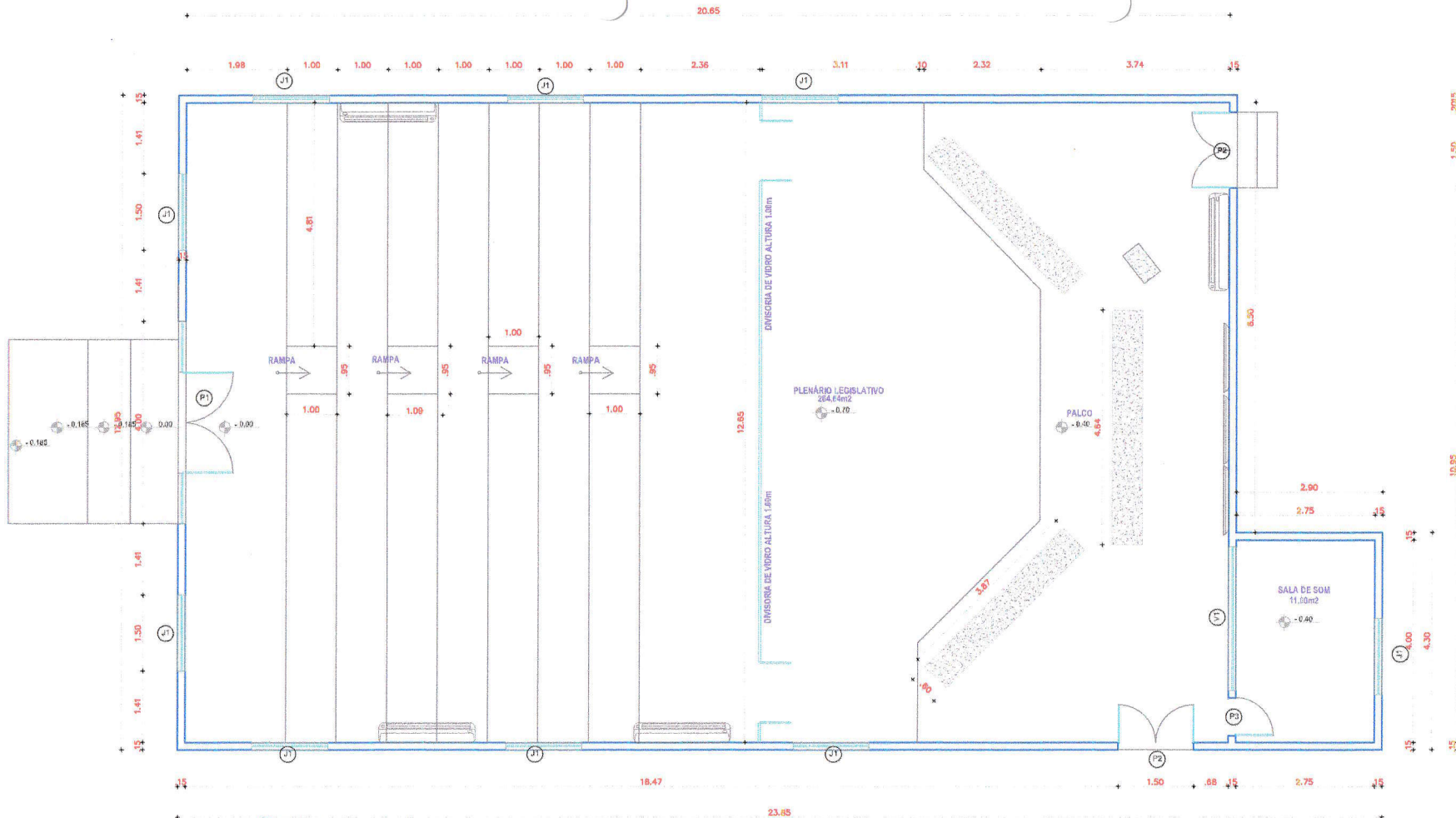

1/2 PLANTA BAIXA EXECUTIVA PLENÁRIO



QUADRO DE ESQUADRIAS							
PORTAS				JANELAS			
TIPO	A	B	OBSERVAÇÕES	TIPO	A	B	OBSERVAÇÕES
CF	90	210	CORRA-FOGO	J1	150	110	ALUMÍNIO / VIDRO - PEITORIL 1,00m
				V1	284	110	VIDRO FIXO TEMPERADO 16mm
P1	200	210	VIDRO - 2 FLS	J3	160	50	ALUMÍNIO / VIDRO - PEITORIL 1,00m
P2	150	210	VIDRO - 2 FLS				
P3	80	210	VIDRO - 01 FOLHA				

DADOS DA EDIFICAÇÃO			
ÁREA A CONSTRUIR NÃO COMPUTÁVEL	m²	ÁREA DE PRODUÇÃO	m²
ÁREA A CONSTRUIR NÃO COMPUTÁVEL	m²	TAXA DE OCUPAÇÃO	%
ÁREA ENVOLVENTE COMPUTÁVEL	m²	CÍRCULO DE UTILIZAÇÃO	
ÁREA ENVOLVENTE NÃO COMPUTÁVEL	m²	PRIMEIRO TERRENO	
ÁREA TOTAL	m²	USO DA EDIFICAÇÃO	
ÁREA DO TERRENO	m²	ÁREA PERMITEVEL	m² (%)
Nº UNIDADES (COMERCIAIS)		Nº UNIDADES HABITACIONAIS	
Nº UNIDADES RESIDENCIAIS		Nº DE PAVIMENTOS	

RESPONSÁVEL TÉCNICO	HERNANI DA SILVA SANTOS	CARTEIRO	ESTRUTURAS
NÚMERO ENR:		CATEGORIA	
ENDEREÇO DE CORRESPONDÊNCIA	DOUVERO	BARRIO	
BARRIO	FOUR	ZEP	
ENDEREÇO NA OBRA		NÚMERO	
BARRIO		ZEP	
ZONA	QUADRA	LOTE	
TÍTULO DO PROJETO: PLANTA BAIXA ESTUDO AMPLIAÇÃO PLENÁRIO LEGISLATIVO			
ARQUITETURA	DESENHO	DATA	FOLHA
ESCALA	TALYSSEN FARFAS	AGOSTO/2020	02

Handwritten signatures and initials in blue ink at the bottom of the page.

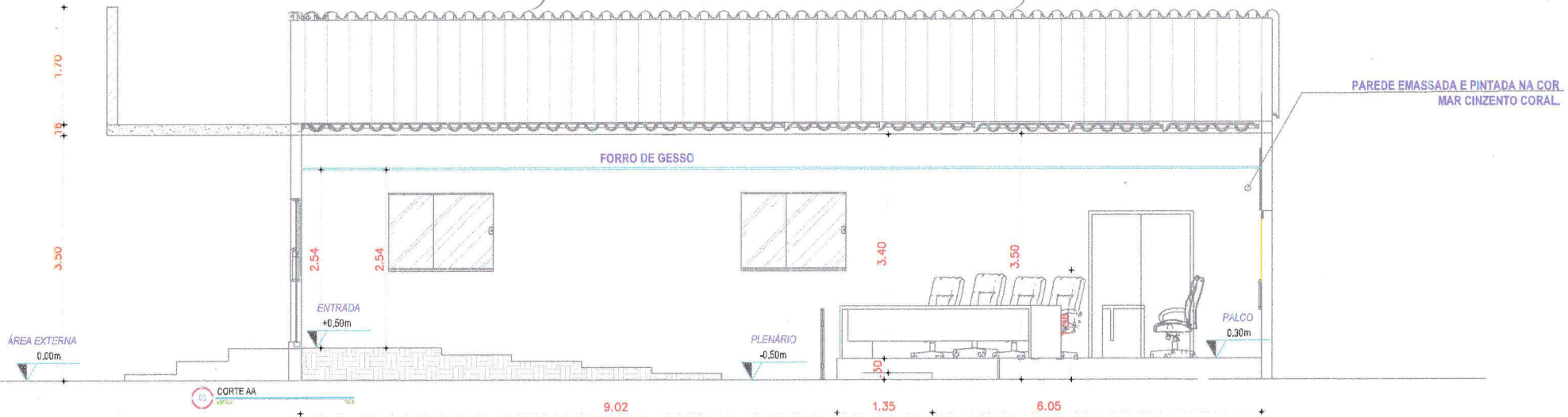

PAREDE EMASSADA E PINTADA NA COR MAR CINZENTO CORAL.

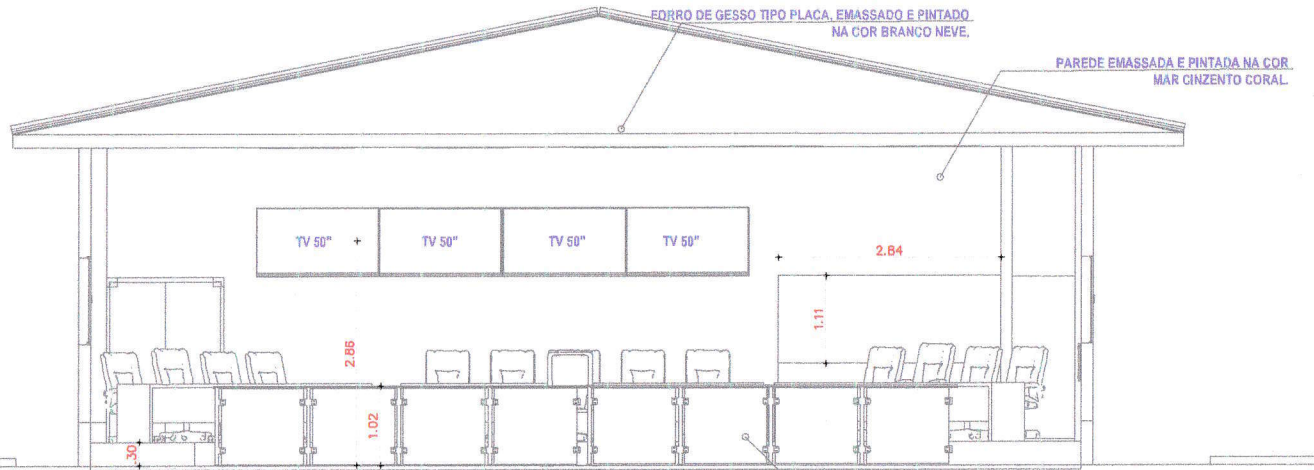

GUARDA CORPO EM VIDRO LAMINADO 4+4 COM SUPORTES DE FIXAÇÃO EM AÇO INOX.



DADOS DA EDIFICAÇÃO			
ÁREA A CONSTRUIR COMPUTÁVEL	m²	ÁREA DE PROTEÇÃO	m²
ÁREA A CONSTRUIR NÃO COMPUTÁVEL	m²	TAXA DE OCUPAÇÃO	%
ÁREA EXISTENTE COMPUTÁVEL	m²	COSÍEF. DE UTILIZAÇÃO	
ÁREA EXISTENTE NÃO COMPUTÁVEL	m²	PERÍM. DO TERRENO	
ÁREA TOTAL	m²	LOTE DA EDIFICAÇÃO	
ÁREA DO TERRENO	m²	ÁREA PERMEÁVEL	m² 150
Nº UNIDADES COMERCIAIS		Nº VAGAS GARAGEM	
Nº UNIDADES RESIDENCIAIS		Nº DE PARQUEIOS	

RESPONSÁVEL TÉCNICO	HERNANI DA SILVA SAUTOS	CRECADO	2117099706
NOME SITE	XXXXXXXXXXXX	CÓDIGO	
ENDEREÇO DE CORRESPONDÊNCIA	QUADRA	BARRIO	
ESTADO	PAÍS	CEP	
ENDEREÇO DA OBRA	NOME	NÚMERO	
BARRIO	CEP		
ZONA	QUADRA	LOTE	
TÍTULO DO PROJETO: PLANTA BAIXA ESTUDO AMPLIAÇÃO PLENÁRIO LEGISLATIVO			
ARQUITETURA	DESENHO	DATA	FOLHA
ESCALA	TALYSRON FARIAS	AGOSTO/2024	03

Handwritten signatures and initials in blue ink.

LETREIRO EM CAIXA A. DE AÇO ESCOVADO

TESTEIRA EM ALVENARIA COM ACABAMENTO EM TEXTURA NA COR PADRÃO FACHADA CÂMARA

PLENÁRIO LEGISLATIVO

14.95

1.70

.51

.32

7.63

4.00

JANELA EM VIDRO MODELO M2000 VER MEDIDA NO QUADRO DE ESQUADRIAS

2.10

1.91

3.50

PLANTA DE FACHADA

.40

1.78

.40

.40

1.77

.40

PORTA DE VIDRO MODELO M2000 COM 02 MODULOS FIXOS E 02 MODULOS DE PORTAS DE GIRO



DADOS DA EDIFICAÇÃO			
ÁREA A CONSTRUIR COMPUTÁVEL	m²	ÁREA DE PROJEÇÃO	m²
ÁREA A CONSTRUIR NÃO COMPUTÁVEL	m²	TAXA DE OCUPAÇÃO	%
ÁREA EXISTENTE COMPUTÁVEL	m²	CÓDIGO DE UTILIZAÇÃO	
ÁREA EXISTENTE NÃO COMPUTÁVEL	m²	PERÍMETRO DO TERRENO	
ÁREA TOTAL	m²	USO DA EDIFICAÇÃO	
ÁREA DO TERRENO	m²	ÁREA PERMEÁVEL	m² (%)
Nº UNIDADES (COMPLEMENTOS)		Nº VAGAS ON-SITE	
Nº UNIDADES REDEENQUILIBRADA		Nº DE PARQUEIROS	

RESPONSÁVEL TÉCNICO		CRECADA
HERNANI DA SILVA SANTOS		211109070
NÚMERO SITE		CRFICADA
ENDEREÇO DE CORRESPONDÊNCIA		BARRIO
BARRIO		FONE
ENDEREÇO DA OBRA		NÚMERO
BARRIO		CEP
ZONA		QUADRA
		LOTE
TÍTULO DO PROJETO: PLANTA BAIXA ESTUDO AMPLIAÇÃO PLENÁRIO LEGISLATIVO		
ARQUITETA	DESENHO	DATA
ESCALAS	TALYSSON FARIA	AGOSTO/2009
		FOLHA
		07

Handwritten signatures and initials in blue ink at the bottom of the page.

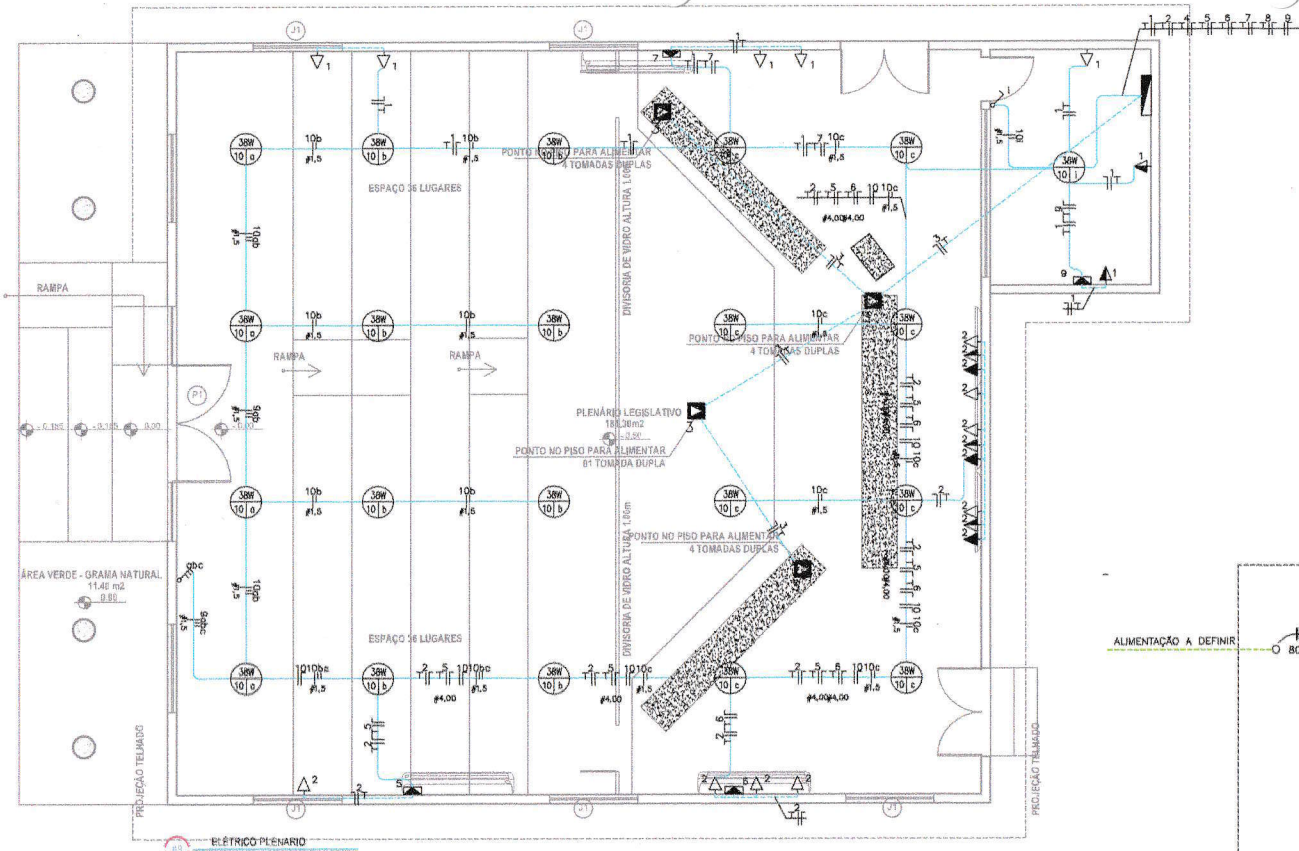

SIMBOLOGIA

- Ponto de luz no teto (Exemplo: 60W, Circuito 1, Controle a)
- Interruptor simples - 1 saídas
- Interruptor simples - 2 saídas
- Interruptor simples - 3 saídas
- Tomada de Uso Geral (TUG) 2P + T, H=30cm
- Tomada de Uso Geral (TUG) 2P + T, H=130cm
- Tomada de Uso Geral (TUG) 2P + T, H=90cm
- Tomada de Uso Especial (TUE) 230V
- Tomada de Sistema de Iluminação de Emergência (SIE), H=270cm
- Tomada do Sinalizador de Abandono de Local (SAL), no teto
- Ponto para Detector Óptico de Fumaça Endereçável
- Ponto para Detector Termoeletrônico Endereçável
- Ponto Centralizador de Alarme Endereçável
- Tomada de Uso Especial (TUE) Condicionador de Ar
- Quadro de Distribuição Geral (QDG)/Quadro de Distribuição de Carga (QDC)
- Quadro de Distribuição de Carga (QDC)
- Caixa de passagem vertical do sistema de alarme
- Caixa de distribuição do sistema de alarme
- Eletroduto desce
- Eletroduto sobito
- Eletroduto passando
- Condutores em Eletroduto no teto
- Condutores em Eletroduto embudo na parede
- Condutores que entram SIE a SAL em Eletroduto no teto
- Neutro, Fase, Retorno, Terra

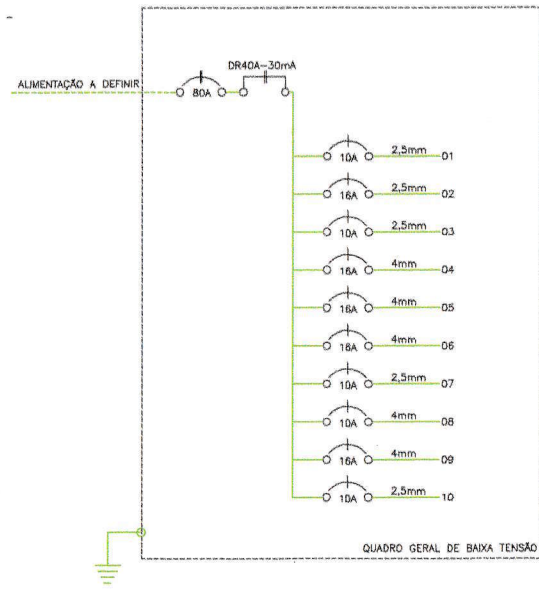

CÂMARA MUNICIPAL DE AMONTADA
 Rua Costa Marques, nº 2311, Centro / CEP: 64.340-000, Amontada - CE
 CEP: 64.340-000, Amontada - CE
 Fone: (85) 3336-4377 Fax: (85) 3336-4344
 e-mail: camara@amontada.ce.gov.br
 e-mail: secretaria@amontada.ce.gov.br

DADOS DA OBRIGAÇÃO

ÁREA A CONSTRUIR COMPUTÁVEL	m²	ÁREA DE PROJEÇÃO	m²
ÁREA A EQUIPAMENTOS COMPUTÁVEIS	m²	TAXA DE OCUPAÇÃO	%
FAIXA ESQUERDA COMPUTÁVEL	m	COEFICIENTE DE UTILIZAÇÃO	
FAIXA ESQUERDA NÃO COMPUTÁVEL	m	PERÍMETRO TERRENO	
ÁREA TOTAL	m²	ÁREA DE EDIFICAÇÃO	
ÁREA DO TERRENO	m²	ÁREA PERMITEVIDA	
Nº UNIDADES CONSTRUIVÉIS		Nº VAGAS GARFAGEM	
Nº UNIDADES RESIDENCIAIS		Nº DE PARQUEIRAS	

Tabela - Circuitos

N	Circuitos	Iluminação 1x38W	TUG VA	Ar condicionado		Pot. VA	Fat. Pot.	Corr. A	Nº Fase	Tensão V	Disj.	Cond. mm²	Neutro mm²	Terra mm²	Fase AB	Fase A	Fase B
				1085W	1990W												
1	Tomada	-	1750	-	-	1750	0,7	5,56	1	220	10	2,5	2,5	2,5	B	-	1750
2	Tomada	-	3375	-	-	3375	0,7	10,73	1	220	16	2,5	2,5	2,5	B	-	3375
3	Tomada	-	1625	-	-	1625	0,7	5,17	1	220	10	2,5	2,5	2,5	A	-	1625
5	Ar condicionado 1	-	-	-	1	1990	1	9,1	2	220	16	4	4	4	A	1990	-
6	Ar condicionado 2	-	-	-	1	1990	1	18,1	2	220	16	4	4	4	B	-	1990
7	Ar condicionado 3	-	-	-	1	1990	1	18,1	2	220	16	4	4	4	A	1990	-
9	Ar condicionado 4	-	-	-	1	1085	1	9,9	2	220	10	4	4	4	A	1085	-
10	Iluminação	997	-	-	-	997	0,7	3,17	1	220	10	2,5	2,5	2,5	B	-	1064
	Total	997	8750	1085	5970	18484	0,7	79	2	220	80	25	25	25	AB	7887	7115

Handwritten signatures and initials in blue ink.