



CÂMARA MUNICIPAL DE AMONTADA

Rua Dona Maria Belo, nº 1311, Centro / CEP: 62.540-000 - Amontada - CE

CNPJ Nº 06.582.555/0001-75 / CGF Nº 06.920.417-9

Fone: (88) 3636-1177 / Fax: (88) 3636-1414

Home page: www.camaraamontada.ce.gov.br

E-mail: cmamontada@gmail.com



ADENDO IX

RELATÓRIO FOTOGRÁFICO;



CÂMARA MUNICIPAL DE AMONTADA

Rua Dona Maria Belo, nº 1311, Centro / CEP: 62.540-000 - Amontada - CE

CNPJ Nº 06.582.555/0001-75 / CGF Nº 06.920.417-9

Fone: (88) 3636-1177 / Fax: (88) 3636-1414

Home page: www.camaraamontada.ce.gov.br

E-mail: cmamontada@gmail.com



RELATÓRIO FOTOGRÁFICO

OBRA: REFORMA DA CÂMARA MUNICIPAL DE AMONTADA-CE

Hernane da Silva Santos

Hernane da Silva Santos
Engenheiro Civil
CREA Nº 2117080790

[Handwritten signatures]



IMAGEM 1: FACHADA PRINCIPAL

REALIZAR DEMOLIÇÃO DE REBOCO EM ÁREAS NECESSÁRIAS.
REALIZAR LIXAMENTO OU RASPAGEM NA PAREDES PARA
APLICAÇÃO DE SELADOR E NOVA PINTURA COM TEXTURA.

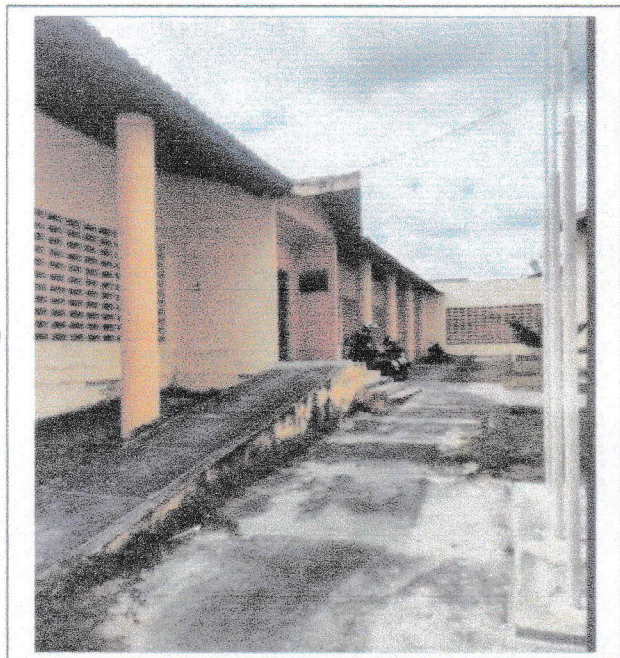

IMAGEM 2: FACHADA DO PLENÁRIO

REALIZAR DEMOLIÇÃO DE REBOCO EM ÁREAS NECESSÁRIAS.
REALIZAR LIXAMENTO OU RASPAGEM NA PAREDES PARA
APLICAÇÃO DE SELADOR E NOVA PINTURA COM TEXTURA.

[Handwritten signatures and initials]



IMAGEM 5: SALA ASSESSORIA

REALIZAR LIXAMENTO NA PAREDES PARA APLICAÇÃO DE SELADOR E PINTURA LATÉX. REALIZAR PINTURA DO TETO E PINTURA DA ESQUADRIA DE MADEIRA.

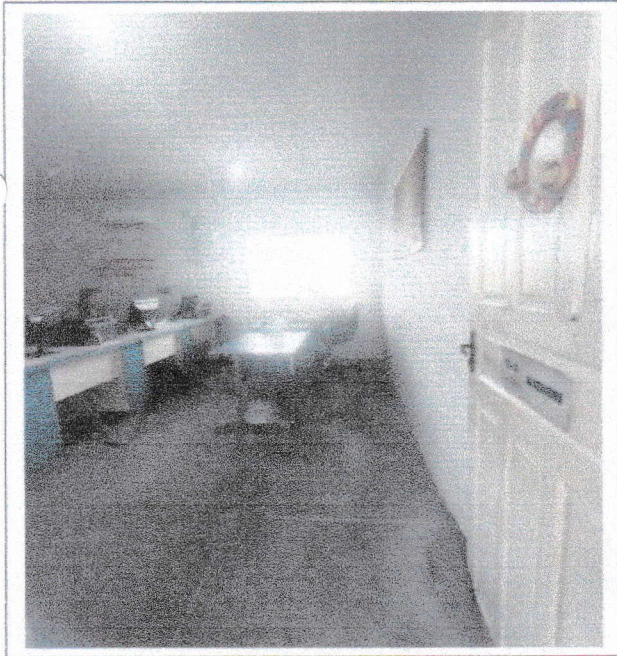

IMAGEM 6: CIRCULAÇÃO 02

REALIZAR LIXAMENTO NA PAREDES PARA APLICAÇÃO DE SELADOR E PINTURA LATÉX. REALIZAR PINTURA DO TETO E PINTURA DA ESQUADRIA DE MADEIRA.

[Handwritten signatures and initials]



IMAGEM 7: CIRCULAÇÃO 03

REALIZAR LIXAMENTO NA PAREDES PARA APLICAÇÃO DE SELADOR E PINTURA LATÉX. REALIZAR PINTURA DO TETO E PINTURA DA ESQUADRIA DE MADEIRA.



IMAGEM 8: PLENÁRIO

REALIZAR LIXAMENTO NA PAREDES PARA APLICAÇÃO DE SELADOR E PINTURA LATÉX. REALIZAR PINTURA DO TETO E PINTURA DA ESQUADRIA DE MADEIRA.

[Handwritten signatures and initials]



IMAGEM 9: PLENÁRIO

REALIZAR LIXAMENTO NA PAREDES PARA APLICAÇÃO DE SELADOR E PINTURA LATÉX. REALIZAR PINTURA DO TETO E PINTURA DA ESQUADRIA DE MADEIRA.

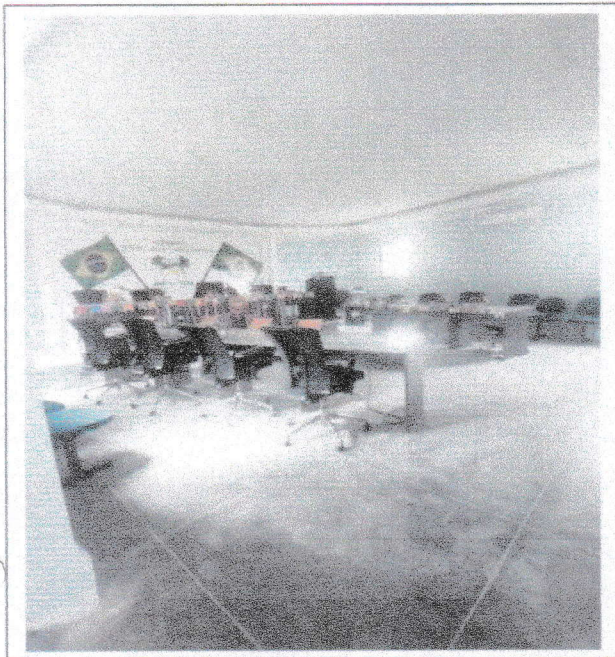
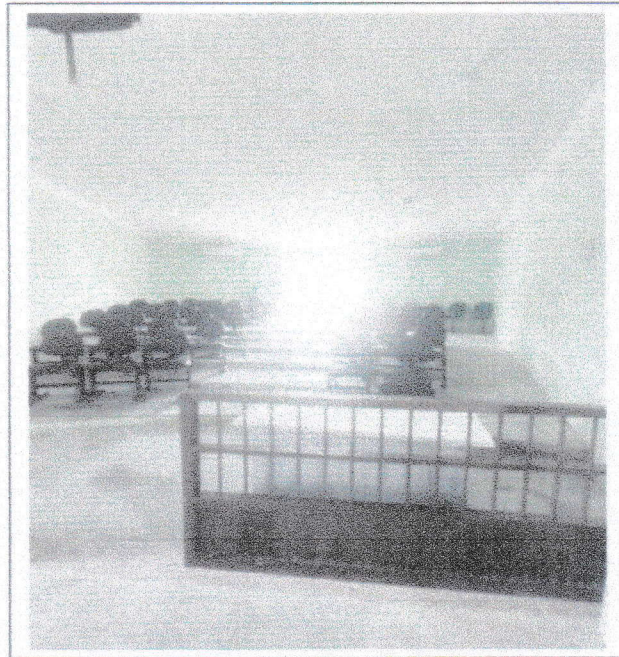

IMAGEM 10: GALERIA

REALIZAR LIXAMENTO NA PAREDES PARA APLICAÇÃO DE SELADOR E PINTURA LATÉX. REALIZAR PINTURA DO TETO E PINTURA DA ESQUADRIA DE MADEIRA.

[Handwritten signatures]