



PROPOSTA REGISTRADA

Dados do Processo

Município: Amontada / CE

Unidade gestora: Câmara Municipal de Amontada

Número do processo: 00017.20240708/0001-02

Modalidade: Dispensa Eletrônica

Número do certame: 008/2024

Data da abertura: 14/08/2024 às 08:00

Dados do Fornecedor

Razão social: SIGMA SERVICOS LOCACOES E EVENTOS LTDA

Telefone: (88) 8135-1726 / (88) 8213-0719

CNPJ/MF: 27.914.128/0001-17

E-mail: sigmaservicos04@gmail.com

Endereço: TERESA ALVES, 14, ESCRITORIO, CAMPO LINDO, Reriutaba / CE - CEP: 62.260-000

Dados das Declarações

DECLARAÇÃO DE ANEXAÇÃO DE DOCUMENTOS

SIM

Declaro sob as penas da lei, que anexe todos documentos solicitado para a minha habilitação no presente processo licitatório, ciente da obrigatoriedade de declarar ocorrências posteriores.

Declaração de conhecimento de informações

SIM

Declaração do fornecedor atestando que conhece todas as informações e condições locais para o cumprimento das obrigações objeto da contratação.

DECLARAÇÃO DE COTA DE APRENDIZAGEM

SIM

Declaro sob as penas da Lei, que cumpro a cota de aprendizagem nos termos estabelecidos no art. 429 da CLT.



DECLARAÇÃO DE CUMPRIMENTO DO DISPOSTO DO INCISO XXXIII DO ART 7º DA CONSTITUIÇÃO FEDERAL

SIM

Declaro para fins do disposto no inciso VI do art. 68 da Lei nº 14.133, de abril de 2021, acrescido pela Lei nº 9.854, de 27 de outubro de 1999, que não emprego menor de 18 (dezoito) anos em trabalho noturno, perigoso ou insalubre e não emprego menor de 16 (dezesseis) anos, salvo menor, a partir de 14 (quatorze) anos, na condição de aprendiz, nos termos do inciso XXXIII, do art. 7º da Constituição Federal.

DECLARAÇÃO DE INEXISTÊNCIA DE FATOS IMPEDITIVOS

SIM

Declaro sob as penas da lei, que até a presente data inexistem fatos impeditivos para a minha habilitação no presente processo licitatório, ciente da obrigatoriedade de declarar ocorrências posteriores.

DECLARAÇÃO DE NÃO TRABALHO FORÇADO E DEGRADANTE

SIM

Declaro que não possuo, em minha cadeia produtiva, empregados executando trabalho degradante ou forçado, observando o disposto nos incisos III e IV do art. 1º e no inc. III do art. 5º da Constituição Federal.

DECLARAÇÃO DE RESERVA DE CARGOS

SIM

Declaro, para os devidos fins de qualificação no certame licitatório conforme estabelecido no inciso IV do art. 63 da Lei nº 14.133/2021, que ESTAMOS DESOBRIGADO a reservar percentual de seus cargos para pessoas com deficiência ou beneficiários reabilitados pela Previdência Social, tendo em vista o não enquadramento na hipótese legal prevista no art. 93, caput, da Lei nº 8.213 de 1991. Segundo o Art. 93, caput, da Lei nº 8.213/91, a obrigatoriedade de preenchimento de cargos com beneficiários reabilitados ou pessoas com deficiência é aplicável exclusivamente a empresas que contam com 100 ou mais empregados. Afirmamos nosso compromisso contínuo com a promoção da inclusão e a manutenção de práticas de equidade no ambiente de trabalho, sempre em conformidade com a legislação aplicável. Esta declaração é fornecida com plena consciência das suas implicações legais e assegura a precisão e a veracidade das informações apresentadas.

DECLARAÇÃO ENQUADRAMENTO ME/EPP

SIM

Declaramos que, no ano-calendário de realização do certame licitatório, ainda não celebramos contratos com a Administração Pública cujos valores somados extrapolem a receita bruta máxima admitida para fins de enquadramento como empresa de pequeno porte.

DECLARAÇÃO QUE CUMPRE PLENAMENTE OS REQUISITOS DE HABILITAÇÃO

SIM

Declaro que estou ciente e concordo com as condições contidas no edital e seus anexos, bem como de que cumpro plenamente os requisitos de habilitação definidos no edital.



DECLARAÇÃO RESERVA DE CARGOS

SIM

Declaro que, conforme disposto no art. 93 a Lei nº 8.213, de 24 de julho de 1991, estou ciente do cumprimento da reserva de cargos prevista em lei para pessoas com deficiência ou para reabilitado da Previdência Social e que, se aplicado ao número de funcionários da minha empresa, atendo as regras de acessibilidade nos termos estabelecidos no art. 429 da CLT.

DECLARAÇÃO DE ME/EPP

SIM

Declaro, sob as penas da Lei, que cumpro os requisitos estabelecidos no Art. 3º da Lei Complementar nº 123, de 14 de dezembro de 2006, alterada pela Lei nº 11.488, de 15 de junho de 2007, em seu Art. 34, que essa Empresa/Cooperativa está apta a usufruir do tratamento favorecido estabelecido nos artigos 42 ao 49 da referida Lei Complementar.

Dados da Proposta de Preços:

Lote 01

1 - Base motor

Especificação: Base motor

Quantidade: 1,0

Unidade: Unidade

Valor unitário: R\$ 705,00

Valor total: R\$ 705,00

Fabricante/Marca: SAMPEL

Modelo: --

Valor de referência: R\$ 708,00

2 - Correia Alternador

Especificação: Correia Alternador

Quantidade: 1,0

Unidade: Unidade

Valor unitário: R\$ 89,00

Valor total: R\$ 89,00

Fabricante/Marca: CONTINENTAL

Modelo: --

Valor de referência: R\$ 89,33

3 - Tensor da correia



Especificação: Tensor da correia

Quantidade: 1,0

Valor unitário: R\$ 288,00

Fabricante/Marca: TSI

Valor de referência: R\$ 289,00

Unidade: Unidade

Valor total: R\$ 288,00

Modelo: --

4 – Bases amortecedor dianteiro

Especificação: Bases amortecedor dianteiro

Quantidade: 2,0

Valor unitário: R\$ 229,25

Fabricante/Marca: SAMPEL

Valor de referência: R\$ 229,33

Unidade: Unidade

Valor total: R\$ 458,50

Modelo: --

5 – Bases amortecedor traseiro

Especificação: Bases amortecedor traseiro

Quantidade: 2,0

Valor unitário: R\$ 190,30

Fabricante/Marca: SAMPEL

Valor de referência: R\$ 190,33

Unidade: Unidade

Valor total: R\$ 380,60

Modelo: --

6 – Braços de direção

Especificação: Braços de direção

Quantidade: 2,0

Valor unitário: R\$ 119,30

Fabricante/Marca: TRW

Valor de referência: R\$ 119,33

Unidade: Unidade

Valor total: R\$ 238,60

Modelo: --

7 – Buchas sapatas traseira

Especificação: Buchas sapatas traseira

Quantidade: 4,0

Valor unitário: R\$ 70,00

Fabricante/Marca: AXIOS

Valor de referência: R\$ 71,00

Unidade: Unidade

Valor total: R\$ 280,00

Modelo: --



8 – Buchas sapatas dianteira

Especificação: Buchas sapatas dianteira

Quantidade: 4,0

Valor unitário: R\$ 73,50

Fabricante/Marca: AXIOS

Valor de referência: R\$ 73,67

Unidade: Unidade

Valor total: R\$ 294,00

Modelo: --

9 – Kits batedor dianteiro

Especificação: Kits batedor dianteiro

Quantidade: 2,0

Valor unitário: R\$ 120,50

Fabricante/Marca: MONROE

Valor de referência: R\$ 120,67

Unidade: Unidade

Valor total: R\$ 241,00

Modelo: --

10 – Kits batedor traseiro

Especificação: Kits batedor traseiro

Quantidade: 2,0

Valor unitário: R\$ 350,50

Fabricante/Marca: MONROE

Valor de referência: R\$ 350,67

Unidade: Unidade

Valor total: R\$ 701,00

Modelo: --

11 – Kits batentes dianteiro

Especificação: Kits batentes dianteiro

Quantidade: 2,0

Valor unitário: R\$ 142,50

Fabricante/Marca: MONROE

Valor de referência: R\$ 142,67

Unidade: Unidade

Valor total: R\$ 285,00

Modelo: --

12 – Kits batentes traseiro

Especificação: Kits batentes traseiro

Quantidade: 2,0

Valor unitário: R\$ 205,00

Fabricante/Marca: MONROE

Unidade: Unidade

Valor total: R\$ 410,00

Modelo: --



Valor de referência: R\$ 207,00

13 - Pivôs dianteiro

Especificação: Pivôs dianteiro

Quantidade: 2,0

Valor unitário: R\$ 205,00

Fabricante/Marca: NAKATA

Valor de referência: R\$ 208,00

Unidade: Unidade

Valor total: R\$ 410,00

Modelo: --

14 - Rolamentos dianteiro

Especificação: Rolamentos dianteiro

Quantidade: 2,0

Valor unitário: R\$ 87,00

Fabricante/Marca: VETOR

Valor de referência: R\$ 88,00

Unidade: Unidade

Valor total: R\$ 174,00

Modelo: --

15 - Rolamentos traseiro

Especificação: Rolamentos traseiro

Quantidade: 2,0

Valor unitário: R\$ 181,50

Fabricante/Marca: VETOR

Valor de referência: R\$ 181,67

Unidade: Unidade

Valor total: R\$ 363,00

Modelo: --

16 - Terminais de direção

Especificação: Terminais de direção

Quantidade: 2,0

Valor unitário: R\$ 89,65

Fabricante/Marca: COFAP

Valor de referência: R\$ 89,67

Unidade: Unidade

Valor total: R\$ 179,30

Modelo: --

17 - Pneu 175 65 aro 14

Especificação: Pneu 175 65 aro 14

Quantidade: 4,0

Valor unitário: R\$ 630,00

Unidade: Unidade

Valor total: R\$ 2.520,00





Valor unitário: R\$ 194,50
Fabricante/Marca: CONTINENTAL
Valor de referência: R\$ 194,67

Valor total: R\$ 194,50
Modelo: --

23 - Disco de freio
Especificação: Disco de freio
Quantidade: 1,0
Valor unitário: R\$ 235,25
Fabricante/Marca: FREMAX
Valor de referência: R\$ 235,33

Unidade: Unidade
Valor total: R\$ 235,25
Modelo: --

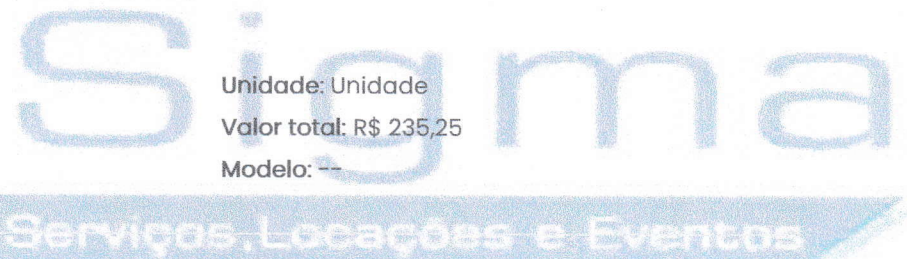

24 - Filtro cabine de ar-condicionado
Especificação: Filtro cabine de ar-condicionado
Quantidade: 1,0
Valor unitário: R\$ 268,00
Fabricante/Marca: BOSCH
Valor de referência: R\$ 268,33

Unidade: Unidade
Valor total: R\$ 268,00
Modelo: --

25 - Filtro de ar
Especificação: Filtro de ar
Quantidade: 1,0
Valor unitário: R\$ 460,00
Fabricante/Marca: BOSCH
Valor de referência: R\$ 461,00

Unidade: Unidade
Valor total: R\$ 460,00
Modelo: --

26 - Filtro de gasolina
Especificação: Filtro de gasolina
Quantidade: 1,0
Valor unitário: R\$ 235,00
Fabricante/Marca: TECFIL
Valor de referência: R\$ 235,33

Unidade: Unidade
Valor total: R\$ 235,00
Modelo: --

27 - Filtro de óleo lubrificante
Especificação: Filtro de óleo lubrificante



Quantidade: 1,0
Valor unitário: R\$ 22,30
Fabricante/Marca: MANN FILTER
Valor de referência: R\$ 22,33

Unidade: Unidade
Valor total: R\$ 22,30
Modelo: --

28 – Jogo de borracha estabilizador
Especificação: Jogo de borracha estabilizador

Quantidade: 1,0
Valor unitário: R\$ 190,00
Fabricante/Marca: FORD
Valor de referência: R\$ 193,00

Unidade: Unidade
Valor total: R\$ 190,00
Modelo: --

29 – Jogo de pastilhas de freio
Especificação: Jogo de pastilhas de freio

Quantidade: 1,0
Valor unitário: R\$ 159,25
Fabricante/Marca: FRASLE
Valor de referência: R\$ 159,33

Unidade: Unidade
Valor total: R\$ 159,25
Modelo: --

30 – Lâmpadas de faróis
Especificação: Lâmpadas de faróis

Quantidade: 2,0
Valor unitário: R\$ 25,50
Fabricante/Marca: PHILIPS
Valor de referência: R\$ 25,83

Unidade: Unidade
Valor total: R\$ 51,00
Modelo: --

31 – Lonas de freios
Especificação: Lonas de freios

Quantidade: 1,0
Valor unitário: R\$ 385,50
Fabricante/Marca: FRASLE
Valor de referência: R\$ 385,67

Unidade: Unidade
Valor total: R\$ 385,50
Modelo: --

32 – Óleo Lubrificante 5W30





Especificação: Óleo Lubrificante 5W30

Quantidade: 28,0

Valor unitário: R\$ 42,50

Fabricante/Marca: IPIRANGA

Valor de referência: R\$ 42,67

Unidade: Litro

Valor total: R\$ 1.190,00

Modelo: --

33 - Para-brisa

Especificação: Para-brisa

Quantidade: 1,0

Valor unitário: R\$ 973,00

Fabricante/Marca: SAINT-GOBAIN SEKURIT

Valor de referência: R\$ 973,33

Unidade: Unidade

Valor total: R\$ 973,00

Modelo: --

34 - Tambores de freio

Especificação: Tambores de freio

Quantidade: 1,0

Valor unitário: R\$ 431,50

Fabricante/Marca: HIPPER FREIOS

Valor de referência: R\$ 431,67

Unidade: Unidade

Valor total: R\$ 431,50

Modelo: --

35 - Jogo de Velas

Especificação: Jogo de Velas

Quantidade: 1,0

Valor unitário: R\$ 245,00

Fabricante/Marca: NGK

Valor de referência: R\$ 247,33

Unidade: Unidade

Valor total: R\$ 245,00

Modelo: --

36 - Conserto da tampa traseira

Especificação: Conserto da tampa traseira

Quantidade: 1,0

Valor unitário: R\$ 241,50

Fabricante/Marca: SERVIÇO

Valor de referência: R\$ 241,67

Unidade: Serviço

Valor total: R\$ 241,50

Modelo: --



37 - Conserto do sistema eletrônico

Especificação: Conserto do sistema eletrônico

Quantidade: 1,0

Valor unitário: R\$ 1.345,00

Fabricante/Marca: SERVIÇO

Valor de referência: R\$ 1.346,67

Unidade: Serviço

Valor total: R\$ 1.345,00

Modelo: --

38 - Balanceamento

Especificação: Balanceamento

Quantidade: 1,0

Valor unitário: R\$ 60,00

Fabricante/Marca: SERVIÇO

Valor de referência: R\$ 61,67

Unidade: Serviço

Valor total: R\$ 60,00

Modelo: --

39 - Alinhamento

Especificação: Alinhamento

Quantidade: 1,0

Valor unitário: R\$ 95,00

Fabricante/Marca: SERVIÇO

Valor de referência: R\$ 96,67

Unidade: Serviço

Valor total: R\$ 95,00

Modelo: --

40 - Cambagem

Especificação: Cambagem

Quantidade: 1,0

Valor unitário: R\$ 160,00

Fabricante/Marca: SERVIÇO

Valor de referência: R\$ 161,67

Unidade: Serviço

Valor total: R\$ 160,00

Modelo: --

41 - Serviço mecânico de revisão

Especificação: Serviço mecânico de revisão

Quantidade: 1,0

Valor unitário: R\$ 1.585,00

Fabricante/Marca: SERVIÇO

Unidade: Serviço

Valor total: R\$ 1.585,00

Modelo: --



