



# CÂMARA MUNICIPAL DE AMONTADA

Rua Dona Maria Belo, nº 1311, Centro / CEP: 62.540-000 - Amontada - CE

CNPJ Nº 06.582.555/0001-75 / CGF Nº 06.920.417-9

Fone: (88) 3636-1177 / Fax: (88) 3636-1414

Home page: [www.camaraamontada.ce.gov.br](http://www.camaraamontada.ce.gov.br)

E-mail: [cmamontada@gmail.com](mailto:cmamontada@gmail.com)



## ANEXO II - TERMO DE REFERÊNCIA

*[Handwritten signatures]*  
AJCS

## TERMO DE REFERÊNCIA

### 1. DO OBJETO

1.1. Contratação de empresa especializada para confecção e instalação de móveis sob medida, conforme projeto arquitetônico, bem como a aquisição de equipamentos e mobiliário em geral, destinados à modernização e ao completo aparelhamento do plenário e diversos setores da Câmara Municipal de Amontada.

### 2. FUNDAMENTAÇÃO E DESCRIÇÃO DA NECESSIDADE DA CONTRATAÇÃO

2.1. A fundamentação deste processo encontra-se na Lei Federal nº 14.133, de 1º de abril de 2021, com suas alterações posteriores, na Lei Complementar nº 123, de 14 de dezembro de 2006, na Lei Federal nº 13.709, de 14 de agosto de 2018 (LGPD - Lei Geral de Proteção de Dados), além das demais disposições legais aplicáveis e do disposto no presente Estudo Técnico Preliminar.

2.2. O objeto da contratação está previsto no Plano de Contratações Anual 2024, conforme detalhamento a seguir:

2.2.1. **ID PCA no PNCP:** 06582555000175-0-000001/2024.

2.2.2. **Última Atualização no PNCP:** 30/08/2024.

2.2.3. **Id do item no PCA:** 17 e 48.

2.2.4. **Classe/Grupo:** Mobiliários em Geral e Mobiliário Projetado.

### 3. DA MODALIDADE DA LICITAÇÃO

3.1. Pregão Eletrônico, do Tipo Menor Preço Global por Lote.

### 4. ESPECIFICAÇÕES MÍNIMAS DOS ITENS DOS LOTES:

4.1. Deverão ser rigorosamente atendidas as especificações constantes abaixo:

| LOTE 01: Máquinas e Equipamentos Diversos |  |     |      |                |                      |
|---|--|-----|------|----------------|----------------------|
| Item                                      | Descrição  | Qnt | Unid | Média Unitária | Média Total          |
| 01  | Ar Condicionado Convencional Split Teto 60.000 Btus, trifásico, capacidade de refrigeração 60.000 Btus, ciclo frio, voltagem 220v, selo Procel, eficiência energética classe econômica, material da serpentina em cobre, composto por unidade interna e unidade externa, com controle remoto e suporte para fixação. | 04  | Unid | R\$ 13.081,67  | R\$ 52.326,68        |
| 02  | Ar Condicionado Convencional Split 12.000 Btus, monofásico, capacidade de refrigeração 12.000 Btus, ciclo frio, voltagem 220v, selo Procel, eficiência energética classe econômica, material da serpentina em cobre, composto por unidade interna e unidade externa, com controle remoto e suporte para fixação.     | 1   | Unid | R\$ 2.148,33   | R\$ 2.148,33         |
| <b>Total</b>                              |  |     |      |                | <b>R\$ 54.475,01</b> |

| LOTE 02: Mobiliário em Geral |   |     |      |                |               |
|------------------------------|---|-----|------|----------------|---------------|
| Item                         | Descrição   | Qnt | Unid | Média Unitária | Média Total   |
| 01                           | Cadeira Presidente, espaldar alto, estofada nos assentos e encostos com espuma de alta densidade com espessura mínima de 70 mm, tecido do estofado com certificação ISO 9001 nas cores areia, bege ou similar, largura mínima do assento 520 mm, base giratória | 13  | Unid | R\$ 1.600,63   | R\$ 20.808,19 |

|              |   |    |      |              |                       |
|--------------|---|----|------|--------------|-----------------------|
|              | cromada em aço inoxidável do tipo relax com regulamento de altura a gás, apoio de braços de ambos os lados fixos, peso suportado no mínimo 120 kg.  |    |      |              |                       |
| 02           | <b>Poltronas para Auditório</b> , estofada nos assentos e encostos com espuma de alta densidade, com espessura mínima de 100mm, com tecido de alta qualidade com certificação ISO 9001 nas cores areia, bege ou similar, apoio de braço de ambos os lados, sistema automático de basculamento com rebatimento simultâneo entre assento e encosto, largura do assento entre 480 e 500 mm, pés de base fixo com apoio duplo lateral, pés de base fixa, com apoio duplo lateral, carenagens laterais e do assento e demais acabamentos deverão ser nas cores bege, areia, amadeirado claro, cinza claro ou médio, ou similar, ter as partes metálicas pintadas com pintura eletrostática de fábrica nas cores bege, areia, amadeirado claro, cinza claro ou médio, ou similar. | 78 | Unid | R\$ 2.276,48 | R\$ 177.565,44        |
| <b>Total</b> |   |    |      |              | <b>R\$ 198.373,63</b> |

| LOTE 03: Mobiliário Projetado |   |     |      |                |               |
|-------------------------------|---|-----|------|----------------|---------------|
| Item                          | Descrição   | Qnt | Unid | Média Unitária | Média Total   |
| 01                            | <b>REC-BAL-001 - Balcão de recepção em MDF (2,98m x 1,33m)</b> , balcão de recepção, em MDF 15mm, na textura Scand Color, com detalhe em MDF 15mm em textura Nogal Amendoado. Contém passa fio plástico 60mm cor marfim ou similar para os cabos de alimentação da TV.  | 1   | Unid | R\$ 8.418,63   | R\$ 8.418,63  |
| 02                            | <b>REC-PAI-001 - Painel de recepção em MDF com espaço para logomarca (4,58m x 2,77m)</b> , Painel ripado para recepção em MDF 15mm na textura Nogal Amendoado com espaço destinado à logomarca.   | 1   | Unid | R\$ 9.027,70   | R\$ 9.027,70  |
| 03                            | <b>ESC-EST-001 - Mesa de Trabalho em MDF estruturada em metalon com gaveteiro tipo 1 (1,45 m x 0,60 m)</b> , mesa de trabalho com tampo em MDF 15mm na cor textura Nogal Amendoado. Estruturada em tubo de Metalon (aço) 30mm pintado com esmalte sintético a base de solvente na cor preta. Contém móvel gaveteiro de apoio com corpo em MDF 15mm textura Sand Color, e gavetas em MDF 15mm na cor textura Nogal Amendoado com puxadores de alumínio anodizado fosco para 15mm. Contém em ambos (mesa e móvel de apoio), passa fio plástico 60mm na cor marfim ou similar para os cabos de alimentação, e sapatas niveladoras 20mm preta zincada em cada | 7   | Unid | R\$ 3.714,29   | R\$ 26.000,05 |



AJCS

|    |  |   |      |              |               |
|----|--|---|------|--------------|---------------|
|    | com bucha ¼ ou similar.  |   |      |              |               |
| 04 | <b>ESC-EST-002 - Mesa de Trabalho em MDF estruturada em Metalon com gaveteiro tipo 2 (1, 45 m x 0,60 m)</b> , mesa de trabalho com tampo em MDF 15 mm na cor textura Nogal Amendoado, estruturada em tubos de Metalon (aço) 30mm pintado com esmalte sintético a base de solvente na cor preta. Contém móvel gaveteiro de apoio com corpo em MDF 15mm na cor textura Nogal Amendoado com puxadores de alumínio anodizado fosco para 15mm. Contém em ambos (mesa e móvel de apoio), passa fio plástico 60mm na cor marfim ou similar para os cabos de alimentação, e sapatas niveladoras 20mm preta zincada em cada com bucha ¼ ou similar. | 5 | Unid | R\$ 3.714,29 | R\$ 18.571,47 |
| 05 | <b>JUR-MES-001 - Mesa de Madeira estruturada em Metalon (3,00m X 0,72m)</b> , mesa para sala do jurídico, medindo 3,00m x 0,72m, com tampo em MDF 30mm, textura Nogal Amendoado, estruturada em tubo de Metalon (aço carbono) 30mm pintado com esmalte sintético a base de solvente na cor preta. Contém passa fio plástico 60mm cor marfim ou similar para os cabos de alimentação, e sapatas niveladoras 20mm preta zincada com bucha ¼ ou similar, na forma da imagem.  | 1 | Unid | R\$ 9.226,35 | R\$ 9.226,35  |
| 06 | <b>PLE-BAN-001 - Bandô para janela em MDF (2,00m x 0,15m)</b> , bandô em MDF 15mm textura Nogal Amendoado fixado na parede, na forma de imagem.  | 1 | Unid | R\$ 453,60   | R\$ 453,60    |
| 07 | <b>ATE-BAL-001 - Balcão de Atendimento em MDF (4,06m x 0,63m)</b> , balcão de atendimento, em MDF 15mm, na textura Sand Color, com detalhe em MDF 15mm em textura Nogal Amendoado. Contém passa fio plástico 60mm cor marfim ou similar para os cabos de alimentação da TV, na forma da imagem.  | 1 | Unid | R\$ 5.815,26 | R\$ 5.815,26  |
| 08 | <b>ATE-APA-001 - Aparador em MDF com portas (2,34m x 0,46m)</b> , aparador com corpo em MDF 15mm, medindo 2,34m x 0,46m, na cor textura Nogal Amendoado, com gavetas em MDF 15mm na textura Sand Color e puxadores de alumínio anodizado fosco para 15mm.  | 1 | Unid | R\$ 4.138,87 | R\$ 4.138,87  |
| 09 | <b>ESC-GAB-001- Mesa de Trabalho em MDF estruturada em Metalon com móvel de apoio tipo 1 (2,25m x 1,85m)</b> , Mesa de trabalho com tampo em MDF 15 mm na cor textura Nogal Amendoado, estruturada em tubo de Metalon (aço carbono) 30mm   | 1 | Unid | R\$ 9.428,18 | R\$ 9.428,18  |

|    |  |   |      |               |               |
|----|--|---|------|---------------|---------------|
|    | pintado com esmalte sintético a base de solvente na cor preta. Contém móvel de apoio em MDF 15mm textura Sand Color, com prateleiras e gavetas em MDF 15mm. Contém em ambos (mesa e móvel de apoio), passa fio plástico 60mm cor marfim ou similar para os cabos de alimentação, e sapatas nivelados 20mm preta zincada com bucha 1/4 ou similar.  |   |      |               |               |
| 10 | <b>PRO-APA-001- Aparador em MDF com portas (1,58m x 0,46m)</b> - aparador com corpo em MDF 15mm, medindo 1,58m x 0,46m, na cor Textura Nogal Amendoado, com gavetas em MDF 15mm na textura Sand Color e puxadores de alumínio anodizado fosco para 15mm.   | 1 | Unid | R\$ 2.759,18  | R\$ 2.759,18  |
| 11 | <b>ESC-GAB-002 - Mesa de Trabalho em MDF estruturada em metalon com móvel de apoio tipo 2 (1,62m x 1,44m)</b> - Mesa de trabalho com tampo em MDF 15mm na cor Textura Nogal Amendoado, estruturada em tubo de metalon (aço carbono) 30mm pintado com esmalte sintético a base de solvente na cor preta. Contém móvel de apoio em MDF 15mm textura Sand Color, com prateleiras, e gavetas em MDF 15mm na cor textura Nogal Amendoado com puxadores de alumínio anodizado fosco para 15mm. Contém em ambos (mesa e móvel de apoio), passa fio plástico 60mm cor marfim ou similar para os cabos de alimentação e sapatas niveladoras 20mm preta zincada com bucha 1/4 ou similar.  | 1 | Unid | R\$ 7.403,07  | R\$ 7.403,07  |
| 12 | <b>ESC-GAB-003 - Mesa de trabalho em MDF estruturada em metalon com móvel de apoio tipo 3 (1,62m x 1,44m)</b> - Mesa de trabalho com tampo em MDF 15mm na cor textura Nogal Amendoado, estruturada em tubo de Metalon (aço carbono) 30mm pintado com esmalte sintético a base de solvente na cor preta. Contém móvel de apoio em MDF 15mm textura Sand Color, com prateleiras, e gavetas em MDF 15mm na cor textura Nogal Amendoado com puxadores de alumínio anodizado fosco para 15mm. Contém em ambos (mesa e móvel de apoio), passa fio plástico 60mm cor marfim ou similar para os cabos de alimentação, e sapatas niveladoras 20mm preta zincada com bucha 1/4 ou similar. | 1 | Unid | R\$ 7.403,07  | R\$ 7.403,07  |
| 13 | <b>REU-MES-001 - Mesa de madeira estruturada em metalon (5,00m x 1,20m)</b> , mesa para sala de reuniões, medindo 5,00m x 1,20m com tampo em MDF 30mm, textura Nogal   | 1 | Unid | R\$ 12.206,02 | R\$ 12.206,02 |

*[Handwritten signatures and initials]*  
AJCS

|    |  |   |      |              |              |
|----|--|---|------|--------------|--------------|
|    | Amendoado, estruturada em tubo de metalon (aço carbono) 30mm pintado com esmalte sintético e base de solvente na cor preta. Contém passa fio plástico 60mm cor marfim ou similar para os cabos de alimentação, e sapatas niveladoras 20mm preta zincada com bucha ¼ ou similar.  |   |      |              |              |
| 14 | <b>REU-PAI-001 - Painele ripado em MDF (3,02m x 2,77m)</b> , painele ripado para mesa de reunião, medindo 3,02m x 2,77m, confeccionado em MDF 15mm na textura Nogal Amendoado, devendo receber posteriormente TV LED. Contém passa fio plástico 60mm cor marfim ou similar para os cabos de alimentação da TV.   | 1 | Unid | R\$ 5.965,75 | R\$ 5.965,75 |
| 15 | <b>PLE-BAN-001 - Bancada para plenário em MDF - tipo 01 (3,42m x 0,62m)</b> , bancada em MDF 15mm na textura Sand Color com detalhes em MDF 30mm na textura Nogal Amendoado, com divisórias, contém passa fio plástico 60mm cor marfim ou similar para os cabos de alimentação.  | 1 | Unid | R\$ 7.008,62 | R\$ 7.008,62 |
| 16 | <b>PLE-BAN-002 - Bancada para plenário em MDF - tipo 02 (3,42m x 0,62m)</b> , bancada em MDF 15mm na textura Sand Color com detalhes em MDF 30mm na textura Nogal Amendoado, com divisórias, contém passa fio plástico 60mm cor marfim ou similar para os cabos de alimentação.  | 1 | Unid | R\$ 7.008,62 | R\$ 7.008,62 |
| 17 | <b>PLE-BAN-003 - Bancada para plenário em MDF com centro elevado (3,97m x 0,62m)</b> , bancada em MDF 15mm na cor carbono com detalhes em MDF 30mm na textura Nogal Amendoado, com divisórias, contém passa fio plástico 60mm cor marfim ou similar para os cabos de alimentação.  | 1 | Unid | R\$ 7.619,07 | R\$ 7.619,07 |
| 18 | <b>PLE-PUL-001 - Púlpito tribuna em MDF (1,25m x 1,62m)</b> , púlpito confeccionado em MDF 15mm na textura Nogal Amendoado e Sand Color, estruturado no próprio MDF, contendo uma prateleira de apoio com porta microfone e porta copo, laterais inclinadas em ângulo. Passa fio plástico 60mm na cor marfim ou similar para os cabos da TV.   | 1 | Unid | R\$ 4.857,52 | R\$ 4.857,52 |
| 19 | <b>TEC-BAL-001 - Mesa de trabalho em MDF estruturada em metalon com gaveteiro (2,75m x 0,72m)</b> , mesa de trabalho com tampo em MDF 15mm na cor textura Nogal Amendoado, estruturada em tubo de metalon (aço) 30mm pintado com esmalte sintético a base de solvente na cor preta. Contém móvel gaveteiro de apoio com corpo em MDF 15mm textura Sand Color, e gavetas em MDF 15mm na cor textura Nogal Amendoado com | 1 | Unid | R\$ 7.635,03 | R\$ 7.635,03 |



|  |  |   |      |               |                       |
|--|--|---|------|---------------|-----------------------|
|  | puxadores de alumínio anodizado fosco para 15mm. Contem em ambos (mesa e móvel de apoio), passa fio plástico 60mm cor marfim ou similar para os cabos de alimentação e sapatas niveladoras 20mm preta zincada com bucha ¼ ou similar, na forma da imagem.  |   |      |               |                       |
| 20   | <b>ARQ-BAL-001 - Balcão de arquivo em MDF (2,48m x 0,43m)</b> , balcão de arquivo morto, em MDF 15mm, na textura Sand Color com detalhe em MDF 15mm em textura Nogal Amendoado. Contem passa fio plástico 60mm cor marfim ou similar para os cabos de alimentação da TV, na forma da imagem.   | 1 | Unid | R\$ 3.741,99  | R\$ 3.741,99          |
| 21   | <b>PLE-PAI-001 - Painele ripado em MDF (5,90m x 3,90m)</b> , paine le ripado para sala do Plenário, medindo 5,90m x 3,90m, confeccionado em MDF 15mm na textura Nogal Amendoado, devendo receber posteriormente TV LED. Contém passa fio plástico 60mm cor marfim ou similar para os cabos de alimentação da TV, na forma da imagem. | 1 | Unid | R\$ 16.815,25 | R\$ 16.815,25         |
| 22   | <b>PLE-PAI-002 - Painele ripado em MDF (10,27m x 2,92m)</b> , paine le ripado para sala do Plenário, medindo 10,27m x 2,92m, confeccionado em MDF 15mm na textura Nogal Amendoado, devendo receber posteriormente TV LED. Contém passa fio plástico 60mm cor marfim ou similar para os cabos de alimentação da TV.                   | 1 | Unid | R\$ 22.389,59 | R\$ 22.389,59         |
| <b>Total</b>   |  |   |      |               | <b>R\$ 203.892,88</b> |
| <input type="checkbox"/> As especificações técnicas e arquitetônicas, tanto quanto as ilustrações deste lote contam-se no Anexo I deste Termo de Referência. |  |   |      |               |                       |

4.2. Os bens do objeto desta contratação são caracterizados como **comuns** conforme justificativa constante do Estudo Técnico Preliminar.

4.3. O valor estimado total de todos os lotes é **R\$ 456.741,52 (quatrocentos e cinquenta e seis mil, setecentos e quarenta e um reais e cinquenta e dois centavos)**, conforme custos unitários apostos na tabela acima.

## 5. DESCRIÇÃO DA SOLUÇÃO COMO UM TODO

5.1. Ao analisar as soluções para a necessidade desta Câmara Municipal de Amontada a viabilidade mais eficiente e vantajosa para este poder legislativo é a contratação de empresas que forneçam os mobiliários em geral. Tal solução deverá ser executada sob medida estando em conformidade com as especificações técnicas e projetos arquitetônicos constantes neste Termo de Referência.

5.2. É imprescindível que os mobiliários adquiridos englobem todos os custos operacionais e administrativos (mão-de-obra, encargos trabalhistas, impostos, custos com equipamentos, etc.) a serem despendidos tanto na fabricação quanto na instalação que deverão ser de responsabilidade exclusiva do Fornecedor, sem quaisquer ônus adicionais à Câmara Municipal de Amontada.

## 6. REQUISITOS DA CONTRATAÇÃO

6.1. A empresa contratada deverá atender aos requisitos exigidos no Termo de Referência, nos lotes que lhe compete, tendo como obrigações principais, que os itens ofertados atendam todas as exigências de especificação e atendendo as normativas, que couber.

6.2. A contratação deverá observar os seguintes requisitos:

AJCS



- 6.2.1.1. Pretende-se licitar os itens descritos no Edital ao Menor Preço Global por Lote;
- 6.2.1.2. Fornecimento de forma eficaz, integral.
- 6.2.1.3. Viabilizar o atendimento adequado das demandas da Câmara Municipal de Amontada.
- 6.2.1.4. Não será admitida a subcontratação do objeto contratual.
- 6.3. Emissão de nota fiscal/fatura, conforme a demanda e com detalhamento do período correspondente, bem como discriminação de preço unitário e total;
- 6.4. A Contratada necessita manter-se, durante toda a vigência do futuro contrato, em plena regularidade fiscal perante a Receita Federal do Brasil e demais órgãos fiscalizadores competentes, garantindo a emissão de todas as certidões negativas necessárias para a comprovação de sua regularidade fiscal, trabalhista e previdenciária, conforme a legislação vigente.
- 6.5. Não haverá exigência da garantia da contratação dos arts. 96 e seguintes da Lei nº 14.133/21.

## 7. MODELO DE EXECUÇÃO DO OBJETO

- 7.1. Acerca exclusivamente do **LOTE 03**, após a assinatura do contrato, a CONTRATADA terá o prazo máximo de **3 (três) dias úteis** para agendar junto ao gestor do contrato, uma visita técnica para verificar minuciosamente todos os ambientes onde serão montados e instalados os móveis a serem produzidos, bem como solicitar todo e qualquer esclarecimento necessário à execução dos serviços.
- 7.2. O prazo de entrega para o mobiliário e os equipamentos do **LOTE 01** e **LOTE 02** deverá ser no prazo máximo de **30 (trinta) dias**, a contar do encaminhamento da Ordem de Serviço à CONTRATADA;
- 7.3. O mobiliário constante no **LOTE 03** deverá ser entregue, montado e instalado no prazo máximo de **75 (setenta e cinco) dias**, a contar do encaminhamento da Ordem de Serviço à CONTRATADA. Este prazo engloba as duas etapas, sendo:
  - 7.3.1. **Provisoriamente**, para verificação da conformidade do mobiliário com a especificação e quantitativo, mediante Termo de Referência e Projeto Executivo do Anexo I deste Termo, tendo um prazo máximo de **45 (quarenta e cinco) dias** corridos;
  - 7.3.2. **Definitivamente**, caso todas as especificações estejam em conformidade com o Termo de Referência e o Anexo I deste Termo de que trata do projeto arquitetônico, dentro do prazo de **30 (trinta) dias** corridos;
- 7.4. A entrega dos mobiliários e equipamentos, tanto quanto a montagem e instalação do mobiliário projetado deverá ocorrer em dias úteis, no horário de funcionamento da Câmara, a saber de 08h às 14h, no endereço Rua Dona Maria Belo, nº 1311, Centro / CEP: 62.540-000 - Amontada - CE.
- 7.5. Os mobiliários e equipamentos deverão estar em conformidade com as especificações constantes deste Termo de Referência e seus anexos, ser entregues limpos, em perfeito estado de conservação e usabilidade, assim como livres de resíduos, danos ou imperfeições.
- 7.6. Caso algum dos móveis entregues não corresponda à quantidade e/ou à qualidade (dimensão, cor e acabamentos) exigidas, será recusado, devendo a CONTRATADA providenciar a correção, complementação, ajuste, reparo ou substituição no prazo máximo de **15 (quinze) dias**, a contar da data da notificação encaminhada pela CONTRATANTE:

## 8. MODELO DE GESTÃO DO CONTRATO

- 8.1. O contrato deverá ser executado fielmente pelas partes, de acordo com as cláusulas avençadas e as normas da Lei nº 14.133, de 2021, e cada parte responderá pelas consequências de sua inexecução total ou parcial (Lei nº 14.133/2021, art. 115, caput).
- 8.2. Em caso de impedimento, ordem de paralisação ou suspensão do contrato, o cronograma de execução será prorrogado automaticamente pelo tempo correspondente, anotadas tais circunstâncias mediante simples apostila (Lei nº 14.133/2021, art. 115, §5º).
- 8.3. A execução do contrato deverá ser acompanhada e fiscalizada pelo(s) fiscal(is) do contrato, ou pelos respectivos substitutos (Lei nº 14.133/2021, art. 117, caput).
- 8.4. O fiscal do contrato anotar em registro próprio todas as ocorrências relacionadas à execução do contrato, determinando o que for necessário para a regularização das faltas ou dos defeitos observados (Lei nº 14.133/2021, art. 117, §1º).
- 8.5. O fiscal do contrato informará a seus superiores, em tempo hábil para a adoção das medidas convenientes, a situação que demandar decisão ou providência que ultrapasse sua competência (Lei nº 14.133/2021, art. 117, §2º).
- 8.6. No caso de ocorrências que possam inviabilizar a execução do contrato nas datas aprazadas, o fiscal do contrato comunicará o fato imediatamente ao gestor do contrato. (Decreto nº 11.246, de 2022, art. 22, V);

  
ADCS



- 8.7. O fiscal técnico do contrato comunicará ao gestor do contrato, em tempo hábil, o término do contrato sob sua responsabilidade, com vistas à tempestiva renovação ou à prorrogação contratual (Decreto nº 11.246, de 2022, art. 22, VII).
- 8.8. O gestor do contrato acompanhará os registros realizados pelos fiscais do contrato, de todas as ocorrências relacionadas à execução do contrato e as medidas adotadas, informando, se for o caso, à autoridade superior àquelas que ultrapassarem a sua competência. (Decreto nº 11.246, de 2022, art. 21, II).
- 8.9. O fiscal administrativo do contrato verificará a manutenção das condições de habilitação da contratada, acompanhará o empenho, o pagamento, as garantias, as glosas e a formalização de Apostilamento e termos aditivos, solicitando quaisquer documentos comprobatórios pertinentes, caso necessário (Art. 23, I e II, do Decreto nº 11.246, de 2022).
- 8.10. Caso ocorram descumprimento das obrigações contratuais, o fiscal administrativo do contrato atuará tempestivamente na solução do problema, reportando ao gestor do contrato para que tome as providências cabíveis, quando ultrapassar a sua competência; (Decreto nº 11.246, de 2022, art. 23, IV).
- 8.11. O contratado deverá manter preposto aceito pela Administração no local do serviço para representá-lo na execução do contrato. (Lei nº 14.133/2021, art. 118).
- 8.12. A indicação ou a manutenção do preposto da empresa poderá ser recusada pelo órgão ou entidade, desde que devidamente justificada, devendo a empresa designar outro para o exercício da atividade (IN 5, art. 44, §1º)
- 8.13. O contratado será obrigado a reparar, corrigir, remover, reconstruir ou substituir, a suas expensas, no total ou em parte, o objeto do contrato em que se verificarem vícios, defeitos ou incorreções resultantes de sua execução ou de materiais nela empregados (Lei nº 14.133/2021, art. 119).
- 8.14. O contratado será responsável pelos danos causados diretamente à Administração ou a terceiros em razão da execução do contrato, e não excluirá nem reduzirá essa responsabilidade a fiscalização ou o acompanhamento pelo contratante (Lei nº 14.133 /2021, art. 120).
- 8.15. Somente o contratado será responsável pelos encargos trabalhistas, previdenciários, fiscais e comerciais resultantes da execução do contrato (Lei nº 14.133/2021, art. 121, caput).
- 8.16. A inadimplência do contratado em relação aos encargos trabalhistas, fiscais e comerciais não transferirá à Administração a responsabilidade pelo seu pagamento e não poderá onerar o objeto do contrato (Lei nº 14.133/2021, art. 121, §1º).
- 8.17. As comunicações entre o órgão ou entidade e a Contratada devem ser realizadas por escrito sempre que o ato exigir tal formalidade, admitindo-se, excepcionalmente, o uso de mensagem eletrônica para esse fim (IN 5/2017, art. 44, §2º).
- 8.18. O órgão ou entidade poderá convocar representante da empresa para adoção de providências que devam ser cumpridas de imediato (IN 5/2017, art. 44, §3º).

## 9. DAS OBRIGAÇÕES DA CONTRATANTE

- 9.1. Receber o objeto no prazo e condições estabelecidas no Edital e seus anexos;
- 9.2. Verificar minuciosamente, no prazo fixado, a conformidade dos bens recebidos provisoriamente com as especificações constantes do Edital e da proposta, para fins de aceitação e recebimento definitivo;
- 9.3. Comunicar à Contratada, por escrito, sobre imperfeições, falhas ou irregularidades verificadas no objeto fornecido, para que seja substituído, reparado ou corrigido;
- 9.4. Acompanhar e fiscalizar o cumprimento das obrigações da Contratada, através de comissão/servidor especialmente designado;
- 9.5. Efetuar o pagamento à Contratada no valor correspondente ao fornecimento do objeto, no prazo e forma estabelecidos no Edital e seus anexos;
- 9.6. A Administração não responderá por quaisquer compromissos assumidos pela Contratada com terceiros, ainda que vinculados à execução do contrato, bem como por qualquer dano causado a terceiros em decorrência de ato da Contratada, de seus empregados, prepostos ou subordinados.
- 9.7. Fiscalizar e acompanhar, a entrega e instalação do item pela Contratada;
- 9.8. Fiscalizar a manutenção pela Contratada, das condições de habilitação e qualificação exigidos no edital de licitação, durante o período de fornecimento, em cumprimento ao disposto no inciso XVI, do artigo 92, da Lei Federal nº 14.133/2021;
- 9.9. Fornecer e colocar à disposição da Contratada todos os elementos e informações que se fizerem necessários atinentes ao objeto do Contrato e sua entrega, que venham a ser solicitados pela empresa a ser contratada;

- 9.10. Preparar, instruir e efetuar o pagamento das faturas apresentadas pela Contratada com as devidas retenções legais, observadas as condições de pagamento previstas neste instrumento;
- 9.11. Notificar a Contratada, formal e tempestivamente, fixando-lhe prazo para corrigir defeitos ou irregularidades encontradas na entrega do material e/ou prestação do serviço;
- 9.12. Exigir o cumprimento de todos os compromissos assumidos pela empresa a ser contratada, de acordo com os termos de sua proposta de preços, do contrato e do edital de licitação.
- 9.13. Executar todas as adequações constantes na ORIENTAÇÃO CIVIL, colocando o local onde será instalado o equipamento à disposição da CONTRATADA e desimpedido.

## 10. DAS OBRIGAÇÕES DA CONTRATADA

- 10.1. A Contratada deve cumprir todas as obrigações constantes no Edital, seus anexos e sua proposta, assumindo como exclusivamente seus os riscos e as despesas decorrentes da boa e perfeita execução do objeto e, ainda:
- 10.2. Efetuar a entrega do objeto em perfeitas condições, conforme especificações, prazo e local constantes no Termo de Referência e seus anexos, acompanhado da respectiva nota fiscal;
- 10.3. Substituir, reparar ou corrigir, às suas expensas, no prazo fixado neste Termo de Referência, o objeto com avarias ou defeitos;
- 10.4. Comunicar à Contratante, no prazo máximo de 24 (vinte e quatro) horas que antecede a data da entrega, os motivos que impossibilitem o cumprimento do prazo previsto, com a devida comprovação;
- 10.5. Manter, durante toda a execução do contrato, em compatibilidade com as obrigações assumidas, todas as condições de habilitação e qualificação exigidas na licitação;
- 10.6. Indicar preposto para representá-la durante a execução do contrato.
- 10.7. A contratada deverá manter a sua regularidade fiscal durante toda a vigência contratual, a saber:
  - 10.7.1. Prova de regularidade relativa à Seguridade Social;
  - 10.7.2. Certidão conjunta relativa aos tributos federais e à Dívida Ativa da União;
- 10.8. Certidões que comprovem a regularidade perante a Fazenda Municipal e Estadual do domicílio ou sede do contratado;
  - 10.8.1. Certidão de Regularidade do FGTS – CRF; e
  - 10.8.2. Certidão Negativa de Débitos Trabalhistas – CNDT;
- 10.9. Cumprir rigorosamente os prazos pactuados e obrigações assumidas;
- 10.10. Fornecer o material de acordo com o objeto contratado, em perfeitas condições de qualidade, respondendo por qualquer deterioração, substituindo sempre que for o caso, sob pena do seu não recebimento, sendo considerado neste caso como não prestado;
- 10.11. Responsabilizar-se pelo transporte do produto de seu estabelecimento até o local determinado, bem como pelo seu descarregamento até o interior do local de entrega;
- 10.12. Responsabilizar-se por qualquer falha, erro ou omissão detectado no fornecimento e seus custos financeiros;
- 10.13. Responsabilizar-se por todos e quaisquer danos e/ou prejuízos que vier a causar à administração pública ou a terceiros, por sua culpa ou dolo, tendo como agente a contratada, na pessoa de preposto ou terceiros a seu serviço;
- 10.14. Responsabilizar-se pelos salários, encargos sociais, previdenciários, securitários, taxas, impostos e quaisquer outros que incidam ou venham a incidir sobre seu pessoal necessário à execução do Contrato;
- 10.15. Submeter-se às normas e determinações do Legislativo, no que se referem ao fornecimento de materiais e prestação de serviços;
- 10.16. Cumprir todas as leis e posturas federais, estaduais e municipais pertinentes ao fornecimento/execução, responsabilizando-se por todos os prejuízos decorrentes de infrações a que houver dado causa;

## 11. DO PAGAMENTO

- 11.1. O pagamento será efetuado em até **30 (trinta) dias** mediante apresentação de Nota Fiscal dos materiais fornecidos e recibo correspondente. A fatura deverá ser aprovada, obrigatoriamente, pela Câmara Municipal de Amontada, que atestará o recebimento dos materiais.



FCCS

## 12. FORMA E CRITÉRIOS DE SELEÇÃO DO FORNECEDOR (ART. 6º, INCISO XXIII, ALÍNEA 'H', DA LEI Nº 14.133/2021)

12.1. O fornecedor será selecionado por meio da realização de procedimento de Pregão sob a forma eletrônica, com fundamento na hipótese do art. 28 da Lei nº 14.133/2021, com adoção do critério de julgamento pelo Menor Preço Global por LOTE.

12.2. Previamente à celebração do contrato, a Administração verificará o eventual descumprimento das condições para contratação, especialmente quanto à existência de sanção que a impeça, mediante a consulta a cadastros informativos oficiais, tais como:

12.3. Cadastro Nacional de Empresas Inidôneas e Suspensas - CEIS, mantido pela Controladoria-Geral da União ([www.portaldatransparencia.gov.br/ceis](http://www.portaldatransparencia.gov.br/ceis));

12.4. Cadastro Nacional de Empresas Punidas - CNEP, mantido pela Controladoria-Geral da União (<https://www.portaltransparencia.gov.br/sancoes/cnep>)

12.5. A consulta aos cadastros será realizada em nome da empresa fornecedora e também de seu sócio majoritário, por força do artigo 12 da Lei nº 8.429, de 1992, que prevê, dentre as sanções impostas ao responsável pela prática de ato de improbidade administrativa, a proibição de contratar com o Poder Público, inclusive por intermédio de pessoa jurídica da qual seja sócio majoritário.

12.6. Caso conste na Consulta de Situação do Fornecedor a existência de Ocorrências Impeditivas Indiretas, o gestor diligenciará para verificar se houve fraude por parte das empresas apontadas no Relatório de Ocorrências Impeditivas Indiretas.

12.7. A tentativa de burla será verificada por meio dos vínculos societários, linhas de fornecimento similares, dentre outros.

12.8. O fornecedor será convocado para manifestação previamente a uma eventual negativa de contratação.

12.9. Caso atendidas as condições para contratação, a habilitação do fornecedor será verificada por meio da verificação das Certidões Negativa de Débito (CND) relativa a Créditos Tributários Federais, Estaduais e Municipais e à Dívida Ativa da União, o Certificado de Regularidade do FGTS (CRF) e a Certidão Negativa de Débitos Trabalhistas (CNDT).

12.10. Não serão aceitos documentos de habilitação com indicação de CNPJ/CPF diferentes, salvo aqueles legalmente permitidos.

12.11. Se o fornecedor for a matriz, todos os documentos deverão estar em nome da matriz, e se o fornecedor for a filial, todos os documentos deverão estar em nome da filial, exceto para atestados de capacidade técnica, caso exigidos, e no caso daqueles documentos que, pela própria natureza, comprovadamente, forem emitidos somente em nome da matriz.

12.12. Serão aceitos registros de CNPJ de fornecedor matriz e filial com diferenças de números de documentos pertinentes ao CND e ao CRF/FGTS, quando for comprovada a centralização do recolhimento dessas contribuições.

12.13. Para fins de contratação, deverá o fornecedor comprovar os seguintes requisitos de habilitação:

### 12.14. **Habilitação Jurídica:**

12.14.1. Cédula de identidade do responsável legal ou dos sócios;

12.14.2. Ato constitutivo, estatuto ou contrato social com todos os aditivos ou sua respectiva consolidação em vigor, devidamente registrados no órgão competente, e no caso de sociedades por ações, acompanhado da ata da assembleia que elegeu seus atuais administradores. Em se tratando de sociedades civis, inscrição do ato constitutivo, acompanhado de prova da diretoria em exercício.

### 12.15. **Habilitação Fiscal, Social e Trabalhista:**

12.15.1. Prova de inscrição no Cadastro Nacional de Pessoa Jurídica (CNPJ);

12.15.2. Prova de inscrição no cadastro do contribuinte estadual e/ou municipal, se houver, relativo ao domicílio ou sede do licitante;

12.15.3. Prova de regularidade com a Fazenda Federal, Estadual e Municipal do domicílio ou sede do licitante;

12.15.4. Prova de situação regular perante o Fundo de Garantia por Tempo de Serviço - FGTS, através de Certificado de Regularidade de Situação - CRS;

12.15.5. Prova de inexistência de débitos inadimplidos perante a Justiça do Trabalho, mediante a apresentação de Certidão Negativa de Débitos Trabalhistas;

### 12.16. **Qualificação Econômico-Financeira**

12.16.1. Balanço Patrimonial e Demonstrações contábeis dos **02 (dois) últimos exercícios sociais**, já exigíveis apresentados na forma da lei, vedada a sua substituição por balancetes ou balanços provisórios, podendo ser atualizados por índices oficiais quando encerrado há mais de 3 (três) meses da data de apresentação da



proposta, devidamente assinado pelo seu representante legal e por profissional contábil registrado no Conselho Regional de Contabilidade, registrado no órgão competente.

12.16.2. Certidão Negativa de Falência e Concordata;

**12.17. Qualificação Técnica**

12.17.1. Comprovação de aptidão para o fornecimento de bens e serviços em características, quantidades e prazos compatíveis com o objeto desta licitação, ou com o item pertinente, por meio da apresentação de atestados fornecidos por pessoas jurídicas de direito público ou privado.

12.17.2. O(s) atestado(s) deverá(ão) referir-se ao fornecimento de bens no âmbito de sua atividade econômica principal ou secundária, especificadas no contrato social vigente;

12.17.3. Caso o(s) atestado(s) não explicita com clareza as informações relacionadas ao fornecimento dos bens, este(s) deverá(ão) ser acompanhado(s) do(s) respectivo(s) contrato(s) ou instrumento congênera que comprove o objeto da contratação;

12.17.4. Somente serão aceitos atestados expedidos após a conclusão do contrato ou se decorrido, pelo menos, seis meses do início de sua execução, exceto se firmado para ser executado em prazo inferior.

**12.18. Capacitação Técnica (EXIGÊNCIA EXCLUSIVA PARA O LOTE 03).**

12.18.1. Certidão, declaração ou atestado de capacidade técnica expedido por pessoas jurídicas de direito público ou privado, comprovando aptidão para desempenho de atividade pertinente e compatível em características, quantidades e prazos com o objeto da licitação;

12.18.2. Visando atestar a capacidade técnica operacional, deverá a licitante apresentar relatório, com acervo fotográfico, dos maquinários, incorporado ao seu patrimônio e/ou locado, capaz de atender os serviços desta licitação, devendo a licitante declarar que possui plena capacidade para executar os serviços no prazo de 3 (três) meses;

**12.19. Exige-se ainda:**

12.19.1. Declaração do fornecedor atestando que conhece todas as informações e condições locais para o cumprimento das obrigações objeto da contratação.

**12.20. Observações Gerais:**

12.20.1. Somente haverá a necessidade de comprovação do preenchimento de requisitos mediante apresentação dos documentos originais não digitais quando houver dúvida em relação à integridade do documento digital ou quando a lei expressamente o exigir. ([LN nº 3/2018, art. 4º, §1º, e art. 6º, §4º](#)).

12.20.2. É de responsabilidade do licitante conferir a exatidão dos seus dados cadastrais na Plataforma Licita Mais Brasil e mantê-los atualizados junto aos órgãos responsáveis pela informação, devendo proceder, imediatamente, à correção ou à alteração dos registros tão logo identifique incorreção ou aqueles se tornem desatualizados.

12.20.3. A não observância do disposto no item anterior poderá ensejar desclassificação no momento da habilitação.

12.20.4. A verificação pelo pregoeiro, em sítios eletrônicos oficiais de órgãos e entidades emissores de certidões constitui meio legal de prova, para fins de habilitação.

12.20.5. A exigência de envio e verificação dos documentos de habilitação somente será feita em relação ao licitante vencedor.

12.20.6. Os documentos relativos à regularidade fiscal que constem do Termo de Referência somente serão exigidos, em qualquer caso, em momento posterior ao julgamento das propostas, e apenas do licitante mais bem classificado.

12.20.7. Respeitada a exceção do subitem anterior, relativa à regularidade fiscal, quando a fase de habilitação anteceder as fases de apresentação de propostas e lances e de julgamento, a verificação ou exigência do presente subitem ocorrerá em relação a todos os licitantes.

12.20.8. Após a entrega dos documentos para habilitação, não será permitida a substituição ou a apresentação de novos documentos, salvo em sede de diligência, para:

12.20.9. Complementação de informações acerca dos documentos já apresentados pelos licitantes e desde que necessária para apurar fatos existentes à época da abertura do certame; e

12.20.10. Atualização de documentos cuja validade tenha expirado após a data de recebimento das propostas;

12.20.11. Na análise dos documentos de habilitação, a comissão de contratação poderá sanar erros ou falhas, que não alterem a substância dos documentos e sua validade jurídica, mediante decisão fundamentada, registrada em ata e acessível a todos, atribuindo-lhes eficácia para fins de habilitação e classificação.

  
AJCS

12.20.12. Na hipótese de o licitante não atender às exigências para habilitação, o pregoeiro examinará a proposta subsequente e assim sucessivamente, na ordem de classificação, até a apuração de uma proposta que atenda ao presente edital, observado o prazo disposto no item 9.6.

12.20.13. A comprovação de regularidade fiscal e trabalhista das microempresas e das empresas de pequeno porte somente será exigida para efeito de contratação, e não como condição para participação na licitação ([art. 4º do Decreto nº 8.538/2015](#)).

### 13. ADEQUAÇÃO ORÇAMENTÁRIA

13.1. As despesas decorrentes da presente contratação correrão à conta de recursos específicos consignados no Orçamento Geral da Câmara Municipal.

13.2. A contratação será atendida pela seguinte dotação:

|                          |   |
|--------------------------|---|
| Órgão:                   | 17 - Câmara Municipal de Amontada   |
| Unidade Orçamentária:    | 17.01 - Câmara Municipal de Amontada  |
| Natureza da Despesa:     | 4.4.90.52.00  |
| Descrição:               | Equipamentos e Material permanente.   |
| FONTE:                   | 1500000000 - Recursos Não Vinculados de Impostos.   |
| Projeto/Atividade:       | 2.103 - Gerenciamento das Atividades Legislativas.  |
| Classificação Econômica: | 4.4.90.52.00  |
| Valor Reservado:         | R\$ 456.741,52 (quatrocentos e cinquenta e seis mil, setecentos e quarenta e um reais e cinquenta e dois centavos). |

### 14. DA VIGÊNCIA E PRORROGAÇÃO

14.1. O prazo de vigência contratual é até 31/12/2024, respeitando os respectivos créditos orçamentários, contados a partir da assinatura do Termo Contratual;

### 15. DO FORO

15.1. Fica eleito o foro da Comarca de Amontada para solucionar quaisquer dúvidas quanto à execução do presente contrato.

Amontada – CE., 05 de setembro de 2024.

*Antônio Jakson Coelho de Sousa*

Antônio Jakson Coelho de Sousa

Diretor de Planejamento

*Paulo Berg Melgaço*

Paulo Berg Melgaço

Presidente da Câmara Municipal de Amontada

*[Handwritten mark]*



## CÂMARA MUNICIPAL DE AMONTADA

Rua Dona Maria Belo, nº 1311, Centro / CEP: 62.540-000 - Amontada - CE

CNPJ Nº 06.582.555/0001-75 / CGF Nº 06.920.417-9

Fone: (88) 3636-1177 / Fax: (88) 3636-1414

Home page: [www.camaraamontada.ce.gov.br](http://www.camaraamontada.ce.gov.br)

E-mail: [cmamontada@gmail.com](mailto:cmamontada@gmail.com)



# Anexo I do Termo de Referência **- Projeto Arquitetônico -**

   
AJCS



# MOBILIÁRIO CORPORATIVO DA CÂMARA MUNICIPAL DE AMONTADA - CE

RESPONSÁVEL TÉCNICO:  
JONATAS VASCONCELOS BRANDÃO  
Arquiteto Urbanista  
Eng. de Segurança do Trabalho  
CAU - CE A151910-7

*Jonatas Vasconcelos Brandão*  
JONATAS VASCONCELOS BRANDÃO  
ARQUITETO E URBANISTA  
CAU-CEA151910-7

AGOSTO DE 2024

DAF CONSTRUÇÕES E SERVIÇOS - ME CNPJ: 41.912.063/0001-00



(88) 9.9713-1939



RUA CORONEL DUCA, 877, CENTRO - BELA CRUZ - CE  
CEP: 62.570-000



daf.construcoeseservicos@gmail.com

*Handwritten signature and initials.*



## ÍNDICE

O PROJETO ESTÁ SUBDIVIDIDO DA SEGUINTE FORMA:

- MEMORIAL DESCRITIVO
- ORÇAMENTO (COMPOSIÇÃO DE CUSTOS)
- COTAÇÕES DE MERCADO
- REGISTRO DE RESPONSABILIDADE TÉCNICA (RRT)
- PEÇAS GRÁFICAS

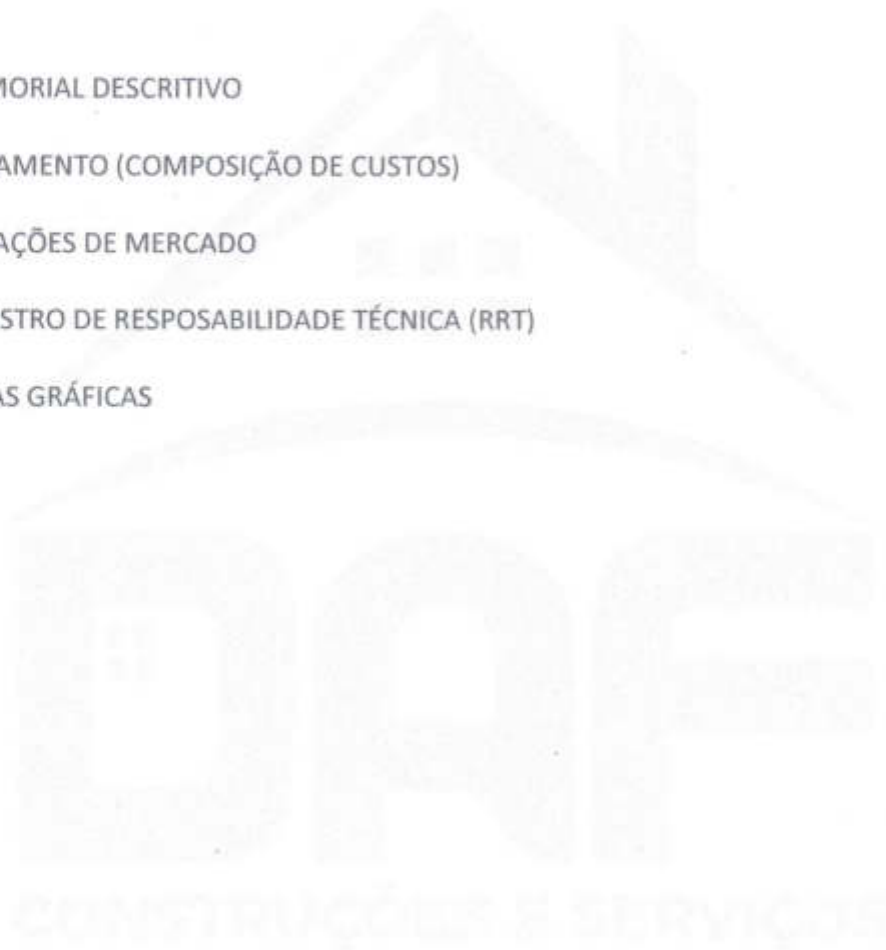

*Jornatas Vasconcelos Brandão*  
JORNATAS VASCONCELOS BRANDÃO  
ARQUITETO E URBANISTA  
CAU-CEA151910-7

DAF CONSTRUÇÕES E SERVIÇOS - ME CNPJ: 41.912.063/0001-00



(88) 9.9713-1939



RUA CORONEL DUCA, 877, CENTRO - BELA CRUZ - CE  
CEP: 62.570-000



daf.construcoeseservicos@gmail.com

*Handwritten mark*

*Handwritten mark: AJCS*



## MEMORIAL DESCRITIVO

**REC-BAL-001 - BALCÃO DE RECEPÇÃO EM MDF (2,98m X 1,33m)** - Balcão de Recepção, em MDF 15mm, na textura Sand Color, com detalhe em MDF 15mm em textura Nogueira Amendoado. Contém passa fio plástico 60mm cor marfim ou similar para os cabos de alimentação da TV, na forma da imagem.



**REC-PAI-001 - PAINEL DE RECEPÇÃO EM MDF COM ESPAÇO PARA LOGOMARCA (4,58m X 2,77m)** - Painel Ripado, para a recepção, em MDF 15mm na Textura Nogueira Amendoado com espaço destinado a logomarca.



**DAF CONSTRUÇÕES E SERVIÇOS - ME** CNPJ: 41.912.063/0001-00



(88) 9.9713-1939



RUA CORONEL DUCA, 877, CENTRO - BELA CRUZ - CE  
CEP: 62.570-000



daf.construcoeseservicos@gmail.com

AJCS

**ESC-EST-001 - MESA DE TRABALHO EM MDF ESTRUTURADA EM METALON COM GAVETEIRO TIPO 1 (1,45m X 0,60m)** – Mesa de trabalho com tampo em MDF 15mm na cor Textura Nogal Amendoado, estruturada em tubo de Metalon (aço) 30mm pintado com esmalte sintético a base de solvente na cor preta. Contém móvel gaveteiro de apoio com corpo em MDF 15mm textura Sand Color, e gavetas em MDF 15mm na cor Textura Nogal Amendoado com puxadores de alumínio anodizado fosco para 15mm. Contém em ambos (mesa e móvel de apoio), passa fio plástico 60mm cor marfim ou similar para os cabos de alimentação, e sapatas niveladoras 20mm preta zincada com bucha ¼ ou similar, na forma da imagem.



**ESC-EST-002 - MESA DE TRABALHO EM MDF ESTRUTURADA EM METALON COM GAVETEIRO TIPO 2 (1,45m X 0,60m)** – Mesa de trabalho com tampo em MDF 15mm na cor Textura Nogal Amendoado, estruturada em tubo de Metalon (aço) 30mm pintado com esmalte sintético a base de solvente na cor preta. Contém móvel gaveteiro de apoio com corpo em MDF 15mm textura Sand Color, e gavetas em MDF 15mm na cor Textura Nogal Amendoado com puxadores de alumínio anodizado fosco para 15mm. Contém em ambos (mesa e móvel de apoio), passa fio plástico 60mm cor marfim ou similar para os cabos de alimentação, e sapatas niveladoras 20mm preta zincada com bucha ¼ ou similar, na forma da imagem.



**JUR-MES-001 – MESA DE MADEIRA ESTRUTURADA EM METALON (3,00m X 0,72m) –** Mesa para sala do Jurídico, medindo 3,00m x 0,72m, com tampo em MDF 30mm, Textura Nogueira Amendoado, estruturada em tubo de Metalon (aço carbono) 30mm pintado com esmalte sintético a base de solvente na cor preta. Contém passa fio plástico 60mm cor marfim ou similar para os cabos de alimentação, e sapatas niveladoras 20mm preta zincada com bucha ¼ ou similar, na forma da imagem.



**DAF CONSTRUÇÕES E SERVIÇOS - ME CNPJ: 41.912.063/0001-00**



(88) 9.9713-1939



RUA CORONEL DUCA, 877, CENTRO - BELA CRUZ - CE  
CEP: 82.570-000



daf.construcoeseservicos@gmail.com

**PLE-BAN-001 – BANDÔ PARA JANELA EM MDF (2,00m x 0,15m) –** Bandô em Mdf 15mm textura Nogal Amendoado fixado na parede, na forma da imagem.



**ATE-BAL-001 – BALCÃO DE ATENDIMENTO EM MDF (4,06m X 0,63m) –** Balcão de Atendimento, em MDF 15mm, na textura Sand Color, com detalhe em MDF 15mm em textura Nogal Amendoado. Contém passa fio plástico 60mm cor marfim ou similar para os cabos de alimentação da TV, na forma da imagem.



**ATE-APA-001 - APARADOR EM MDF COM PORTAS (2,34m X 0,46m)** – Aparador com corpo em MDF 15mm, medindo 2,34m x 0,46m, na cor Textura Nogal Amendoado, com gavetas em MDF 15mm na textura Sand Color e puxadores de alumínio anodizado fosco para 15mm.



**ESC-GAB-001 - MESA DE TRABALHO EM MDF ESTRUTURADA EM METALON COM MÓVEL DE APOIO TIPO 1 (2,25m x 1,85m)** – Mesa de trabalho com tampo em MDF 15mm na cor Textura Nogal Amendoado, estruturada em tubo de Metalon (aço carbono) 30mm pintado com esmalte sintético a base de solvente na cor preta. Contém móvel de apoio em MDF 15mm textura Sand Color, com prateleiras, e gavetas em MDF 15mm na cor Textura Nogal Amendoado com puxadores de alumínio anodizado fosco para 15mm. Contém em ambos (mesa e móvel de apoio), passa fio plástico 60mm cor marfim ou similar para os cabos de alimentação, e sapatas niveladoras 20mm preta zincada com bucha ¼ ou similar.

CONSTRUÇÕES E SERVIÇOS

**DAF CONSTRUÇÕES E SERVIÇOS - ME CNPJ: 41.912.063/0001-00**



(88) 9.9713-1939



RUA CORONEL DUCA, 877, CENTRO - BELA CRUZ - CE  
CEP: 62.570-000



daf.construcoeseservicos@gmail.com

*Handwritten mark*

*Handwritten mark*

*Handwritten mark*

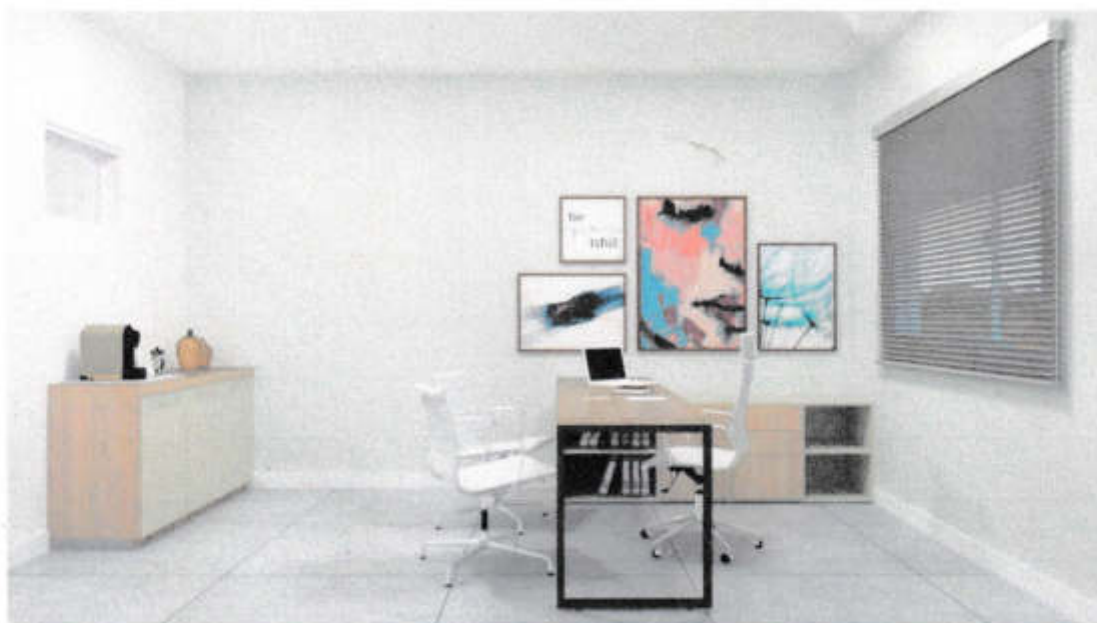

**PRO-APA-001 - APARADOR EM MDF COM PORTAS (1,58m X 0,46m)** – Aparador com corpo em MDF 15mm, medindo 1,58 x 0,46m, na cor Textura Nogal Amendoado, com gavetas em MDF 15mm na textura Sand Color e puxadores de alumínio anodizado fosco para 15mm.

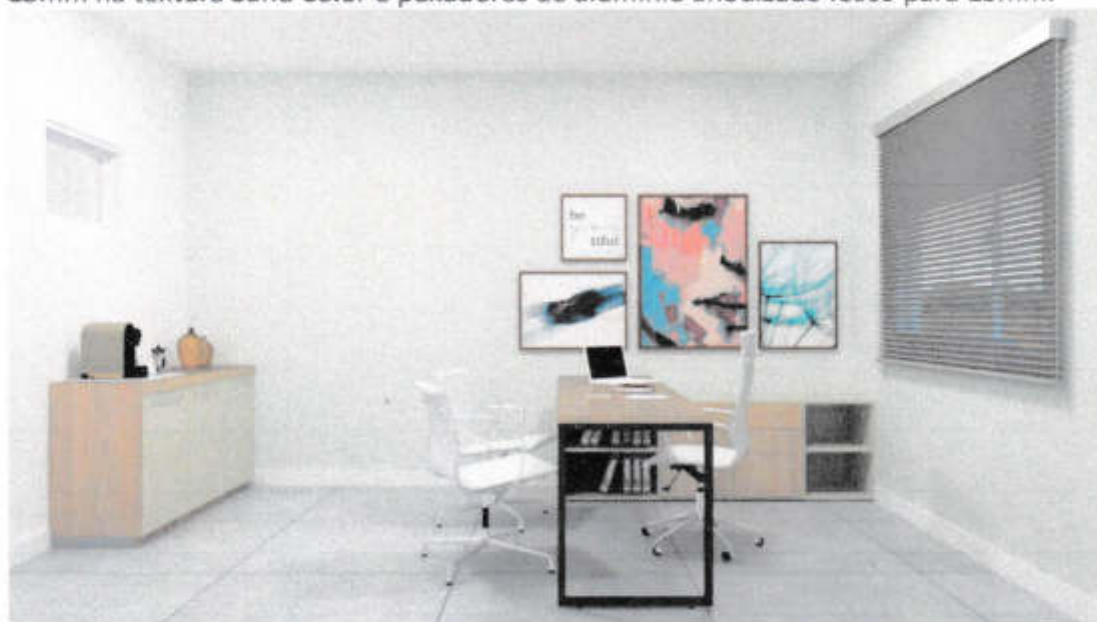

**DAF CONSTRUÇÕES E SERVIÇOS - ME CNPJ: 41.912.063/0001-00**



(88) 9.9713-1939



RUA CORONEL DUCA, 877, CENTRO - BELA CRUZ - CE  
CEP: 62.570-000



daf.construcoeseservicos@gmail.com

**ESC-GAB-002 - MESA DE TRABALHO EM MDF ESTRUTURADA EM METALON COM MÓVEL DE APOIO TIPO 2 (1,62m x 1,44m)** – Mesa de trabalho com tampo em MDF 15mm na cor Textura Nogal Amendoado, estruturada em tubo de Metalon (aço carbono) 30mm pintado com esmalte sintético a base de solvente na cor preta. Contém móvel de apoio em MDF 15mm textura Sand Color, com prateleiras, e gavetas em MDF 15mm na cor Textura Nogal Amendoado com puxadores de alumínio anodizado fosco para 15mm. Contém em ambos (mesa e móvel de apoio), passa fio plástico 60mm cor marfim ou similar para os cabos de alimentação, e sapatas niveladoras 20mm preta zincada com bucha ¼ ou similar.



**ESC-GAB-003 - MESA DE TRABALHO EM MDF ESTRUTURADA EM METALON COM MÓVEL DE APOIO TIPO 3 (1,62m x 1,44m)** – Mesa de trabalho com tampo em MDF 15mm na cor Textura Nogal Amendoado, estruturada em tubo de Metalon (aço carbono) 30mm pintado com esmalte sintético a base de solvente na cor preta. Contém móvel de apoio em MDF 15mm textura Sand Color, com prateleiras, e gavetas em MDF 15mm na cor Textura Nogal Amendoado com puxadores de alumínio anodizado fosco para 15mm. Contém em ambos (mesa e móvel de apoio), passa fio plástico 60mm cor marfim ou similar para os cabos de alimentação, e sapatas niveladoras 20mm preta zincada com bucha ¼ ou similar.



**REU-MES-001 - MESA DE MADEIRA ESTRUTURADA EM METALON (5,00m x 1,20m) –** Mesa para sala de reuniões, medindo 5,00m x 1,20m, com tampo em MDF 30mm, Textura Nogal Amendoado, estruturada em tubo de Metalon (aço carbono) 30mm pintado com esmalte sintético a base de solvente na cor preta. Contém passa fio plástico 60mm cor marfim ou similar para os cabos de alimentação, e sapatas niveladoras 20mm preta zincada com bucha ¼ ou similar, na forma da imagem.



**DAF CONSTRUÇÕES E SERVIÇOS - ME CNPJ: 41.912.063/0001-00**



(88) 9.9713-1939



RUA CORONEL DUCA, 877, CENTRO - BELA CRUZ - CE  
CEP: 62.570-000



daf.construcoeseservicos@gmail.com

AJCS



**REU-PAI-001 - PAINEL RIPADO E MDF (3,02m x 2,77m) –** Painel Ripado para Mesa de Reunião, medindo 3,02m x 2,77m, confeccionado em MDF 15mm na Textura Nogal Amendoado, devendo receber posteriormente TV LED. Contém passa fio plástico 60mm cor marfim ou similar para os cabos de alimentação da TV, na forma da imagem.



**PLE-BAN-001 - BANCADA PARA PLENÁRIO EM MDF – TIPO 01 - (3,42m X 0,62m)–** Bancada em MDF 15mm na textura Sand Color com Detalhes em MDF 30mm na Textura Nogal Amendoado, com divisórias, contém passa fio plástico 60mm cor marfim ou similar para os cabos de alimentação, na forma da imagem.



**PLE-BAN-002 - BANCADA PARA PLENÁRIO EM MDF – TIPO 02 - (3,42m X 0,62m)–** Bancada em MDF 15mm na textura Sand Color com Detalhes em MDF 30mm na Textura Nogueira Amendoado, com divisórias, contém passa fio plástico 60mm cor marfim ou similar para os cabos de alimentação, na forma da imagem.



**PLE-BAN-003 - BANCADA PARA PLENÁRIO EM MDF COM CENTRO ELEVADO (3,97m X 0,62m) –** Bancada em MDF 15mm na Cor Carbon com Detalhes em MDF 30mm na Textura Nogueira Amendoado, com divisórias, contém passa fio plástico 60mm cor marfim ou similar para os cabos de alimentação, na forma da imagem.



**DAF CONSTRUÇÕES E SERVIÇOS - ME CNPJ: 41.912.063/0001-00**



(88) 9.9713-1939



RUA CORONEL DUCA, 877, CENTRO - BELA CRUZ - CE  
CEP: 62.570-000



daf.construcoeseservicos@gmail.com

*Handwritten signature*

*ADCS*

**PLE-PUL-001 - PÚLPITO TRIBUNA EM MDF (1,25m X 1,62m)** – Púlpito confeccionado em MDF 15mm na Textura Nogal Amendoado e Sand Color, estruturado no próprio MDF, contendo uma prateleira de apoio com porta microfone e porta copo, laterais inclinadas em angulo. Passa fio plástico 60mm cor marfim ou similar para os cabos de alimentação da TV, na forma da imagem.



**TEC-BAL-001 – MESA DE TRABALHO EM MDF ESTRUTURADA EM METALON COM GAVETEIRO (2,75m x 0,72m)** – Mesa de trabalho com tampo em MDF 15mm na cor Textura Nogal Amendoado, estruturada em tubo de Metalon (aço) 30mm pintado com esmalte sintético a base de solvente na cor preta. Contém móvel gaveteiro de apoio com corpo em MDF 15mm textura Sand Color, e gavetas em MDF 15mm na cor Textura Nogal Amendoado com puxadores de alumínio anodizado fosco para 15mm. Contém em ambos (mesa e móvel de apoio), passa fio plástico 60mm cor marfim ou similar para os cabos de alimentação, e sapatas niveladoras 20mm preta zincada com bucha ¼ ou similar, na forma da imagem.

CONSTRUÇÕES E SERVIÇOS

**DAF CONSTRUÇÕES E SERVIÇOS - ME CNPJ: 41.912.063/0001-00**



(88) 9.9713-1939



RUA CORONEL DUCA, 877, CENTRO - BELA CRUZ - CE  
CEP: 62.570-000



daf.construcoeseservicos@gmail.com

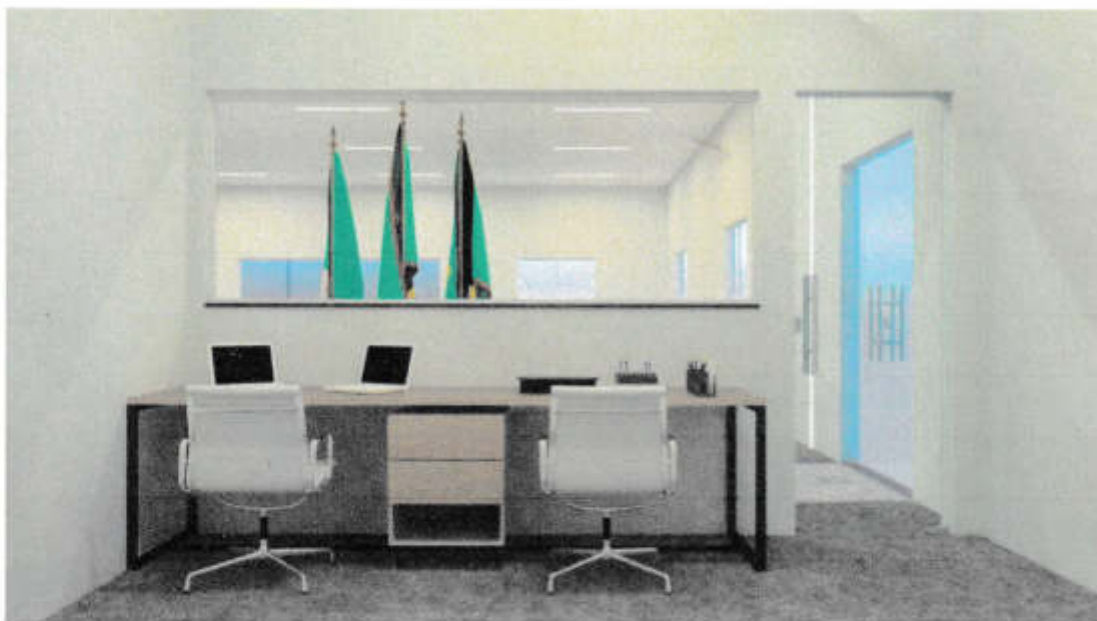

**ARQ-BAL-001 - BALCÃO DE ARQUIVO EM MDF (2,48m X 0,43m)** - Balcão de Arquivo Morto, em MDF 15mm, na textura Sand Color, com detalhe em MDF 15mm em textura Nogal Amendoado. Contém passa fio plástico 60mm cor marfim ou similar para os cabos de alimentação da TV, na forma da imagem.



**PLE-PAI-001 - PAINEL RIPADO E MDF (5,90m x 3,90m) –** Painel Ripado para Sala do Plenário, medindo 5,90m x 3,90m, confeccionado em MDF 15mm na Textura Nogal Amendoado, devendo receber posteriormente TV LED. Contém passa fio plástico 60mm cor marfim ou similar para os cabos de alimentação da TV, na forma da imagem.



**PLE-PAI-002 - PAINEL RIPADO E MDF (10,27m x 2,92m) –** Painel Ripado para Sala do Plenário, medindo 10,27m x 2,92m, confeccionado em MDF 15mm na Textura Nogal Amendoado, devendo receber posteriormente TV LED. Contém passa fio plástico 60mm cor marfim ou similar para os cabos de alimentação da TV, na forma da imagem.



**ABAIXO, LISTA DOS MÓVEIS DESCRITOS EM SEUS RESPECTIVOS AMBIENTES:**

**DAF CONSTRUÇÕES E SERVIÇOS - ME CNPJ: 41.912.063/0001-00**



(88) 9.9713-1939



RUA CORONEL DUCA, 877, CENTRO - BELA CRUZ - CE  
CEP: 62.570-000



daf.construcoeseservicos@gmail.com

**TABELA 01 – LISTA DE MÓVEIS POR AMBIENTE.**

| AMBIENTE                 | MÓVEL  | QUANTIDADE |
|--------------------------|--|------------|
| RECEPÇÃO                 | REC-BAL-001 - BALCÃO DE RECEPÇÃO EM MDF (2,98m X 1,33m)  | 01         |
|                          | REC-PAI-001 - PAINEL DE RECEPÇÃO EM MDF COM ESPAÇO PARA LOGOMARCA (4,58m X 2,77m)                      | 01         |
| PROCURADORIA DA MULHER   | ESC-GAB-001 - MESA DE TRABALHO EM MDF ESTRUTURADA EM METALON COM MÓVEL DE APOIO TIPO 1 (2,25m x 1,85m) | 01         |
|                          | PRO-APA-001 - APARADOR EM MDF COM PORTAS (1,58m X 0,46m)   | 01         |
| ASSESSORIA               | ESC-EST-001 - MESA DE TRABALHO EM MDF ESTRUTURADA EM METALON COM GAVETEIRO TIPO 1 (1,45m X 0,60m)      | 04         |
|                          | ESC-EST-002 - MESA DE TRABALHO EM MDF ESTRUTURADA EM METALON COM GAVETEIRO TIPO 2 (1,45m X 0,60m)      | 02         |
| DIRETORIA/ CONTROLADORIA | ESC-GAB-002 - MESA DE TRABALHO EM MDF ESTRUTURADA EM METALON COM MÓVEL DE APOIO TIPO 2 (1,62m x 1,44m) | 01         |
|                          | ESC-GAB-003 - MESA DE TRABALHO EM MDF ESTRUTURADA EM METALON COM MÓVEL DE APOIO TIPO 3 (1,62m x 1,44m) | 01         |
|                          | ESC-EST-002 - MESA DE TRABALHO EM MDF ESTRUTURADA EM METALON COM GAVETEIRO TIPO 2 (1,45m X 0,60m)      | 01         |
| LICITAÇÃO                | ESC-EST-001 - MESA DE TRABALHO EM MDF ESTRUTURADA EM METALON COM GAVETEIRO TIPO 1 (1,45m X 0,60m)      | 02         |
|                          | ESC-EST-002 - MESA DE TRABALHO EM MDF ESTRUTURADA EM METALON COM GAVETEIRO TIPO 2 (1,45m X 0,60m)      | 02         |
| JURÍDICO                 | JUR-MES-001 - MESA DE MADEIRA ESTRUTURADA EM METALON (3,00m X 0,72m)                                   | 01         |
| SALA DE REUNIÃO          | REU-MES-001 - MESA DE MADEIRA ESTRUTURADA EM METALON (5,00m x 1,20m)                                   | 01         |
|                          | REU-PAI-001 - PAINEL RIPADO E MDF (3,02m x 2,77m)  | 01         |
| ARQUIVO MORTO            |  |            |

|                              |   |    |
|------------------------------|---|----|
|                              | ARQ-BAL-001 - BALCÃO DE ARQUIVO EM MDF (2,48m X 0,43m)  | 01 |
| <b>BALCÃO DE ATENDIMENTO</b> |   |    |
|                              | ATE-BAL-001 - BALCÃO DE ATENDIMENTO EM MDF (4,06m X 0,63m)  | 01 |
|                              | ATE-APA-001 - APARADOR EM MDF COM PORTAS (2,34m X 0,46m)  | 01 |
| <b>SALA TÉCNICA</b>          |   |    |
|                              | TEC-BAL-001 - MESA DE TRABALHO EM MDF ESTRUTURADA EM METALON COM GAVETEIRO (2,75m x 0,72m)        | 01 |
| <b>PLENÁRIO</b>              |   |    |
|                              | PLE-BAN-001 - BANCADA PARA PLENÁRIO EM MDF - TIPO 01 - (3,42m X 0,62m)                            | 01 |
|                              | PLE-BAN-002 - BANCADA PARA PLENÁRIO EM MDF - TIPO 02 - (3,42m X 0,62m)                            | 01 |
|                              | PLE-BAN-003 - BANCADA PARA PLENÁRIO EM MDF COM CENTRO ELEVADO (3,97m X 0,62m)                     | 01 |
|                              | PLE-PUL-001 - PÚLPITO TRIBUNA EM MDF (1,25m X 1,62m)  | 01 |
|                              | ESC-EST-001 - MESA DE TRABALHO EM MDF ESTRUTURADA EM METALON COM GAVETEIRO TIPO 1 (1,45m X 0,60m) | 01 |
|                              | PLE-PAI-001 - PAINEL RIPADO E MDF (5,90m x 3,90m)   | 01 |
|                              | PLE-PAI-002 - PAINEL RIPADO E MDF (10,27m x 2,92m)  | 01 |
|                              | PLE-BAN-001 - BANDÔ PARA JANELA EM MDF (2,00m x 0,15m)  | 01 |

*Jonatas Vasconcelos Brandão*  
 JONATAS VASCONCELOS BRANDÃO  
 ARQUITETO E URBANISTA  
 CAU-CEA151910-7

**JONATAS VASCONCELOS BRANDÃO**

Arquiteto Urbanista  
 Eng. De Segurança do Trabalho  
 CAU - CE A151910-7

**DAF CONSTRUÇÕES E SERVIÇOS - ME CNPJ: 41.912.063/0001-00**



(88) 9.9713-1939



RUA CORONEL DUCA, 877, CENTRO - BELA CRUZ - CE  
 CEP: 62.570-000



daf.construcoeseservicos@gmail.com



| PLANILHA ORÇAMENTÁRIA (COMPOSIÇÃO DE CUSTOS)                                     |          |  |  |
|--|----------|--|--|
|  | OBRA:    | MOBILIÁRIO CORPORATIVO DA CÂMARA MUNICIPAL DE AMONTADA - CEARÁ | DATA: 14/08/2024                                     |
|  | LOCAL:   | RUA DONA MARIA BELO, 1311, CENTRO, AMONTADA / CE               | FONTE: VERBÃO<br>HORA: 0,00%<br>COMP. MERCADO: 0,00% |
|  | CLIENTE: | MUNICÍPIO DE AMONTADA - CAMARA MUNICIPAL                       |  |



| ITEM | DESCRIÇÃO  | QTD | UND | UNIT. DOMINUS | UNIT. NEVES   | UNIT. REVIVAL | UNIT. MÉDIO        | FINAL MÉDIO           |
|------|--|-----|-----|---------------|---------------|---------------|--------------------|-----------------------|
| 1    | REC-BAL-001 - BALCÃO DE RECEPÇÃO EM MDF (2,98m X 1,33m)  | 1   | UND | R\$ 7.568,22  | R\$ 8.987,67  | R\$ 8.700,00  | R\$ 8.418,63       | R\$ 8.418,63          |
| 2    | REC-PAI-001 - PAINEL DE RECEPÇÃO EM MDF COM ESPAÇO PARA LOGOMARCA (4,58m X 2,77m)                      | 1   | UND | R\$ 8.336,69  | R\$ 9.146,40  | R\$ 9.600,00  | R\$ 9.027,70       | R\$ 9.027,70          |
| 3    | ESC-EST-001 - MESA DE TRABALHO EM MDF ESTRUTURADA EM METALON COM GAVETEIRO TIPO 1 (1,45m X 0,60m)      | 7   | UND | R\$ 2.987,55  | R\$ 3.755,33  | R\$ 4.400,00  | R\$ 3.714,29       | R\$ 26.000,05         |
| 4    | ESC-EST-002 - MESA DE TRABALHO EM MDF ESTRUTURADA EM METALON COM GAVETEIRO TIPO 2 (1,45m X 0,60m)      | 5   | UND | R\$ 2.987,55  | R\$ 3.755,33  | R\$ 4.400,00  | R\$ 3.714,29       | R\$ 18.571,47         |
| 5    | JUR-MES-001 - MESA DE MADEIRA ESTRUTURADA EM METALON (3,00m X 0,72m)                                   | 1   | UND | R\$ 8.456,30  | R\$ 9.322,75  | R\$ 9.900,00  | R\$ 9.226,35       | R\$ 9.226,35          |
| 6    | PLE-BAN-001 - BANDÔ PARA JANELA EM MDF (2,00m x 0,15m)   | 1   | UND | R\$ 451,23    | R\$ 389,56    | R\$ 520,00    | R\$ 453,60         | R\$ 453,60            |
| 7    | ATE-BAL-001 - BALCÃO DE ATENDIMENTO EM MDF (4,06m X 0,63m)   | 1   | UND | R\$ 5.440,58  | R\$ 5.805,20  | R\$ 6.200,00  | R\$ 5.815,26       | R\$ 5.815,26          |
| 8    | ATE-APA-001 - APARADOR EM MDF COM PORTAS (2,34m X 0,46m)   | 1   | UND | R\$ 3.569,68  | R\$ 4.046,92  | R\$ 4.800,00  | R\$ 4.138,87       | R\$ 4.138,87          |
| 9    | ESC-GAB-001 - MESA DE TRABALHO EM MDF ESTRUTURADA EM METALON COM MÓVEL DE APOIO TIPO 1 (2,25m x 1,85m) | 1   | UND | R\$ 8.396,21  | R\$ 9.388,32  | R\$ 10.500,00 | R\$ 9.428,18       | R\$ 9.428,18          |
| 10   | PRO-APA-001 - APARADOR EM MDF COM PORTAS (1,58m X 0,46m)   | 1   | UND | R\$ 2.245,01  | R\$ 2.732,53  | R\$ 3.300,00  | R\$ 2.759,18       | R\$ 2.759,18          |
| 11   | ESC-GAB-002 - MESA DE TRABALHO EM MDF ESTRUTURADA EM METALON COM MÓVEL DE APOIO TIPO 2 (1,62m x 1,44m) | 1   | UND | R\$ 6.498,56  | R\$ 7.510,66  | R\$ 8.200,00  | R\$ 7.403,07       | R\$ 7.403,07          |
| 12   | ESC-GAB-003 - MESA DE TRABALHO EM MDF ESTRUTURADA EM METALON COM MÓVEL DE APOIO TIPO 3 (1,62m x 1,44m) | 1   | UND | R\$ 6.498,56  | R\$ 7.510,66  | R\$ 8.200,00  | R\$ 7.403,07       | R\$ 7.403,07          |
| 13   | REU-MES-001 - MESA DE MADEIRA ESTRUTURADA EM METALON (5,00m x 1,20m)                                   | 1   | UND | R\$ 10.987,33 | R\$ 12.230,74 | R\$ 13.400,00 | R\$ 12.206,02      | R\$ 12.206,02         |
| 14   | REU-PAI-001 - PAINEL RIPADO E MDF (3,02m x 2,77m)  | 1   | UND | R\$ 5.366,22  | R\$ 6.031,03  | R\$ 6.500,00  | R\$ 5.965,75       | R\$ 5.965,75          |
| 15   | PLE-BAN-001 - BANCADA PARA PLENÁRIO EM MDF - TIPO 01 - (3,42m X 0,62m)                                 | 1   | UND | R\$ 6.400,52  | R\$ 7.125,33  | R\$ 7.500,00  | R\$ 7.008,62       | R\$ 7.008,62          |
| 16   | PLE-BAN-002 - BANCADA PARA PLENÁRIO EM MDF - TIPO 02 - (3,42m X 0,62m)                                 | 1   | UND | R\$ 6.400,52  | R\$ 7.125,33  | R\$ 7.500,00  | R\$ 7.008,62       | R\$ 7.008,62          |
| 17   | PLE-BAN-003 - BANCADA PARA PLENÁRIO EM MDF COM CENTRO ELEVADO (3,97m X 0,62m)                          | 1   | UND | R\$ 7.008,56  | R\$ 7.848,66  | R\$ 8.000,00  | R\$ 7.619,07       | R\$ 7.619,07          |
| 18   | PLE-PUL-001 - PÚLPITO TRIBUNA EM MDF (1,25m X 1,62m)   | 1   | UND | R\$ 4.358,74  | R\$ 4.913,83  | R\$ 5.300,00  | R\$ 4.857,52       | R\$ 4.857,52          |
| 19   | TEC-BAL-001 - MESA DE TRABALHO EM MDF ESTRUTURADA EM METALON COM GAVETEIRO (2,75m x 0,72m)             | 1   | UND | R\$ 6.859,23  | R\$ 7.545,85  | R\$ 8.500,00  | R\$ 7.635,03       | R\$ 7.635,03          |
| 20   | ARQ-BAL-001 - BALCÃO DE ARQUIVO EM MDF (2,48m X 0,43m)   | 1   | UND | R\$ 3.105,66  | R\$ 3.620,31  | R\$ 4.500,00  | R\$ 3.741,99       | R\$ 3.741,99          |
| 22   | PLE-PAI-001 - PAINEL RIPADO E MDF (5,90m x 3,90m)  | 1   | UND | R\$ 14.856,71 | R\$ 16.589,05 | R\$ 19.000,00 | R\$ 16.815,25      | R\$ 16.815,25         |
| 23   | PLE-PAI-002 - PAINEL RIPADO E MDF (10,27m x 2,92m)   | 1   | UND | R\$ 19.548,62 | R\$ 21.620,14 | R\$ 26.000,00 | R\$ 22.389,59      | R\$ 22.389,59         |
|      |  |     |     |               |               |               | <b>VALOR TOTAL</b> | <b>R\$ 203.892,88</b> |

- ORÇAMENTO CALCULADO ATRAVÉS DAS COTAÇÕES DE MERCADO EM ANEXO.

  
 JONAS VASCONCELOS BRANDÃO  
 ARQUITETO E URBANISTA  
 CAU-CEA151910-7

  
 AJCS



## SOLICITAÇÃO DE COTAÇÃO DE PREÇOS

**ASSUNTO:** PRESTADOR DE SERVIÇOS

**OBJETO:** CONTRATAÇÃO DE EMPRESA ESPECIALIZADA NA EXECUÇÃO DE MOBILIÁRIO PROJETADO CORPORATIVO PARA A CÂMARA MUNICIPAL DE AMONTADA – CE.

*Ao Fornecedor*

**DOMINUS IND DE MOVEIS PLANEJADOS LTDA**      **CNPJ: 00.745.657/0001-88**

**Endereço: Rua 25 de Março, 321, Centro, Marco, Ceará CEP: 62.560-000**

**e-mail: [comercial@dominusparasuacasa.com](mailto:comercial@dominusparasuacasa.com)**      **Telefone: (88) 9 9805-9310**

Ilmo. Senhor Fornecedor,

A Câmara Municipal de Amontada - Ceará, através da assessoria de engenharia, solicita que seja fornecido os preços unitários e totais dos itens da planilha em anexo (anexo 1), para fins de levantamento preliminar de preços e verificação da modalidade de licitação cabível, levando em consideração o projeto básico.

Sua resposta, de acordo com os preceitos legais, integrará um processo administrativo de compras/serviços, reservando-se a entidade, o direito de adquirir apenas parte do(s) item(ns) discriminado(s), ou rejeitar todos desde que haja conveniência para o(a) Câmara Municipal de Amontada - Ceará, devendo constar preços unitários e global.

Desde já, grato pela atenção.

Amontada – Ceará, 13 de agosto de 2024.



**JONATAS VASCONCELOS BRANDÃO**  
Arquiteto Urbanista  
Engenheiro de Segurança do Trabalho  
CAU-CE A151910-7

Recebido em 14/08/2024  

**ANEXO 1**

| ÍTEM   | DESCRIÇÃO  | QTD | UND | V. UNITÁRIO | V. TOTAL |
|--|--|-----|-----|-------------|----------|
| 1  | REC-BAL-001 - BALCÃO DE RECEPÇÃO EM MDF (2,98m X 1,33m)  | 1.0 | UND |             |          |
| Balcão de Recepção, em MDF 15mm, na textura Sand Color, com detalhe em MDF 15mm em textura Nogal Amendoado. Contém passa fio plástico 60mm cor marfim ou similar para os cabos de alimentação da TV.   |  |     |     |             |          |
| 2  | REC-PAI-001 - PAINEL DE RECEPÇÃO EM MDF COM ESPAÇO PARA LOGOMARCA (4,58m X 2,77m)                      | 1.0 | UND |             |          |
| Painel Ripado, para a recepção, em MDF 15mm na Textura Nogal Amendoado com espaço destinado a logomarca.   |  |     |     |             |          |
| 3  | ESC-EST-001 - MESA DE TRABALHO EM MDF ESTRUTURADA EM METALON COM GAVETEIRO TIPO 1 (1,45m X 0,60m)      | 7.0 | UND |             |          |
| Mesa de trabalho com tampo em MDF 15mm na cor Textura Nogal Amendoado, estruturada em tubo de Metalon (aço) 30mm pintado com esmalte sintético a base de solvente na cor preta. Contém móvel gaveteiro de apoio com corpo em MDF 15mm textura Sand Color, e gavetas em MDF 15mm na cor Textura Nogal Amendoado com puxadores de alumínio anodizado fosco para 15mm. Contém em ambos (mesa e móvel de apoio), passa fio plástico 60mm cor marfim ou similar para os cabos de alimentação, e sapatas niveladoras 20mm preta zincada com bucha 3/8 ou similar.      |  |     |     |             |          |
| 4  | ESC-EST-002 - MESA DE TRABALHO EM MDF ESTRUTURADA EM METALON COM GAVETEIRO TIPO 2 (1,45m X 0,60m)      | 5.0 | UND |             |          |
| Mesa de trabalho com tampo em MDF 15mm na cor Textura Nogal Amendoado, estruturada em tubo de Metalon (aço) 30mm pintado com esmalte sintético a base de solvente na cor preta. Contém móvel gaveteiro de apoio com corpo em MDF 15mm textura Sand Color, e gavetas em MDF 15mm na cor Textura Nogal Amendoado com puxadores de alumínio anodizado fosco para 15mm. Contém em ambos (mesa e móvel de apoio), passa fio plástico 60mm cor marfim ou similar para os cabos de alimentação, e sapatas niveladoras 20mm preta zincada com bucha 3/8 ou similar.      |  |     |     |             |          |
| 5  | JUR-MES-001 - MESA DE MADEIRA ESTRUTURADA EM METALON (3,00m X 0,72m)                                   | 1.0 | UND |             |          |
| Mesa para sala do Jurídico, medindo 3,00m x 0,72m, com tampo em MDF 30mm, Textura Nogal Amendoado, estruturada em tubo de Metalon (aço carbono) 30mm pintado com esmalte sintético a base de solvente na cor preta. Contém passa fio plástico 60mm cor marfim ou similar para os cabos de alimentação, e sapatas niveladoras 20mm preta zincada com bucha 3/8 ou similar, na forma da imagem.  |  |     |     |             |          |
| 6  | PLE-BAN-001 - BANDÔ PARA JANELA EM MDF (2,00m x 0,15m)   | 1.0 | UND |             |          |
| Bandô em Mdf 15mm textura Nogal Amendoado fixado na parede, na forma da imagem.  |  |     |     |             |          |
| 7  | ATE-BAL-001 - BALCÃO DE ATENDIMENTO EM MDF (4,06m X 0,63m)   | 1.0 | UND |             |          |
| Balcão de Atendimento, em MDF 15mm, na textura Sand Color, com detalhe em MDF 15mm em textura Nogal Amendoado. Contém passa fio plástico 60mm cor marfim ou similar para os cabos de alimentação da TV, na forma da imagem.  |  |     |     |             |          |
| 8  | ATE-APA-001 - APARADOR EM MDF COM PORTAS (2,34m X 0,46m)   | 1.0 | UND |             |          |
| Aparador com corpo em MDF 15mm, medindo 2,34m x 0,46m, na cor Textura Nogal Amendoado, com gavetas em MDF 15mm na textura Sand Color e puxadores de alumínio anodizado fosco para 15mm.  |  |     |     |             |          |
| 9  | ESC-GAB-001 - MESA DE TRABALHO EM MDF ESTRUTURADA EM METALON COM MÓVEL DE APOIO TIPO 1 (2,25m x 1,85m) | 1.0 | UND |             |          |
| Mesa de trabalho com tampo em MDF 15mm na cor Textura Nogal Amendoado, estruturada em tubo de Metalon (aço carbono) 30mm pintado com esmalte sintético a base de solvente na cor preta. Contém móvel de apoio em MDF 15mm textura Sand Color, com prateleiras, e gavetas em MDF 15mm na cor Textura Nogal Amendoado com puxadores de alumínio anodizado fosco para 15mm. Contém em ambos (mesa e móvel de apoio), passa fio plástico 60mm cor marfim ou similar para os cabos de alimentação, e sapatas niveladoras 20mm preta zincada com bucha 3/8 ou similar. |  |     |     |             |          |
| 10   | PRO-APA-001 - APARADOR EM MDF COM PORTAS (1,58m X 0,46m)   | 1.0 | UND |             |          |

**DAF CONSTRUÇÕES E SERVIÇOS - ME CNPJ: 41.912.063/0001-00**



(88) 9.9713-1939



RUA CORONEL DUCA, 877, CENTRO - BELA CRUZ - CE  
CEP. 62.570-000



daf.construcoeseservicos@gmail.com

AUG

|  |  |     |     |  |  |
|--|--|-----|-----|--|--|
| Aparador com corpo em MDF 15mm, medindo 2,34m x 0,46m, na cor Textura Nogueira Amendoado, com gavetas em MDF 15mm na textura Sand Color e puxadores de alumínio anodizado fosco para 15mm.   |  |     |     |  |  |
| 11   | ESC-GAB-002 - MESA DE TRABALHO EM MDF ESTRUTURADA EM METALON COM MÓVEL DE APOIO TIPO 2 (1,62m x 1,44m) | 1.0 | UND |  |  |
| Mesa de trabalho com tampo em MDF 15mm na cor Textura Nogueira Amendoado, estruturada em tubo de Metalon (aço carbono) 30mm pintado com esmalte sintético a base de solvente na cor preta. Contém móvel de apoio em MDF 15mm textura Sand Color, com prateleiras, e gavetas em MDF 15mm na cor Textura Nogueira Amendoado com puxadores de alumínio anodizado fosco para 15mm. Contém em ambos (mesa e móvel de apoio), passa fio plástico 60mm cor marfim ou similar para os cabos de alimentação, e sapatas niveladoras 20mm preta zincada com bucha ¼ ou similar.                 |  |     |     |  |  |
| 12   | ESC-GAB-003 - MESA DE TRABALHO EM MDF ESTRUTURADA EM METALON COM MÓVEL DE APOIO TIPO 3 (1,62m x 1,44m) | 1.0 | UND |  |  |
| Mesa de trabalho com tampo em MDF 15mm na cor Textura Nogueira Amendoado, estruturada em tubo de Metalon (aço carbono) 30mm pintado com esmalte sintético a base de solvente na cor preta. Contém móvel de apoio em MDF 15mm textura Sand Color, com prateleiras, e gavetas em MDF 15mm na cor Textura Nogueira Amendoado com puxadores de alumínio anodizado fosco para 15mm. Contém em ambos (mesa e móvel de apoio), passa fio plástico 60mm cor marfim ou similar para os cabos de alimentação, e sapatas niveladoras 20mm preta zincada com bucha ¼ ou similar.                 |  |     |     |  |  |
| 13   | REU-MES-001 - MESA DE MADEIRA ESTRUTURADA EM METALON (5,00m x 1,20m)                                   | 1.0 | UND |  |  |
| Mesa para sala de reuniões, medindo 5,00m x 1,20m, com tampo em MDF 30mm, Textura Nogueira Amendoado, estruturada em tubo de Metalon (aço carbono) 30mm pintado com esmalte sintético a base de solvente na cor preta. Contém passa fio plástico 60mm cor marfim ou similar para os cabos de alimentação, e sapatas niveladoras 20mm preta zincada com bucha ¼ ou similar.   |  |     |     |  |  |
| 14   | REU-PAI-001 - PAINEL RIPADO E MDF (3,02m x 2,77m)  | 1.0 | UND |  |  |
| Painel Ripado para Mesa de Reunião, medindo 3,02m x 2,77m, confeccionado em MDF 15mm na Textura Nogueira Amendoado, devendo receber posteriormente TV LED. Contém passa fio plástico 60mm cor marfim ou similar para os cabos de alimentação da TV.  |  |     |     |  |  |
| 15   | PLE-BAN-001 - BANCADA PARA PLENÁRIO EM MDF - TIPO 01 - (3,42m X 0,62m)                                 | 1.0 | UND |  |  |
| Bancada em MDF 15mm na textura Sand Color com Detalhes em MDF 30mm na Textura Nogueira Amendoado, com divisórias, contém passa fio plástico 60mm cor marfim ou similar para os cabos de alimentação.   |  |     |     |  |  |
| 16   | PLE-BAN-002 - BANCADA PARA PLENÁRIO EM MDF - TIPO 02 - (3,42m X 0,62m)                                 | 1.0 | UND |  |  |
| Bancada em MDF 15mm na textura Sand Color com Detalhes em MDF 30mm na Textura Nogueira Amendoado, com divisórias, contém passa fio plástico 60mm cor marfim ou similar para os cabos de alimentação.   |  |     |     |  |  |
| 17   | PLE-BAN-003 - BANCADA PARA PLENÁRIO EM MDF COM CENTRO ELEVADO (3,97m X 0,62m)                          | 1.0 | UND |  |  |
| Bancada em MDF 15mm na Cor Carbon com Detalhes em MDF 30mm na Textura Nogueira Amendoado, com divisórias, contém passa fio plástico 60mm cor marfim ou similar para os cabos de alimentação.   |  |     |     |  |  |
| 18   | PLE-PUL-001 - PÚLPITO TRIBUNA EM MDF (1,25m X 1,62m)   | 1.0 | UND |  |  |
| Púlpito confeccionado em MDF 15mm na Textura Nogueira Amendoado e Sand Color, estruturado no próprio MDF, contendo uma prateleira de apoio com porta microfone e porta copo, laterais inclinadas em angulo. Passa fio plástico 60mm cor marfim ou similar para os cabos de alimentação da TV.  |  |     |     |  |  |
| 19   | TEC-BAL-001 - MESA DE TRABALHO EM MDF ESTRUTURADA EM METALON COM GAVETEIRO (2,75m x 0,72m)             | 1.0 | UND |  |  |
| Mesa de trabalho com tampo em MDF 15mm na cor Textura Nogueira Amendoado, estruturada em tubo de Metalon (aço ) 30mm pintado com esmalte sintético a base de solvente na cor preta. Contém móvel gaveteiro de apoio com corpo em MDF 15mm textura Sand Color, e gavetas em MDF 15mm na cor Textura Nogueira Amendoado com puxadores de alumínio anodizado fosco para 15mm. Contém em ambos (mesa e móvel de apoio), passa fio plástico 60mm cor marfim ou similar para os cabos de alimentação, e sapatas niveladoras 20mm preta zincada com bucha ¼ ou similar, na forma da imagem. |  |     |     |  |  |

|  |  |     |     |  |  |
|--|--|-----|-----|--|--|
| 20   | ARQ-BAL-001 - BALCÃO DE ARQUIVO EM MDF (2,48m X 0,43m) | 1.0 | UND |  |  |
| Balcão de Arquivo Morto, em MDF 15mm, na textura Sand Color, com detalhe em MDF 15mm em textura Nogueira Amendoado. Contém passa fio plástico 60mm cor marfim ou similar para os cabos de alimentação da TV, na forma da imagem.   |  |     |     |  |  |
| 21   | PLE-PAI-001 - PAINEL RIPADO E MDF (5,90m x 3,90m)      | 1.0 | UND |  |  |
| Painel Ripado para Sala do Plenário, medindo 5,90m x 3,90m, confeccionado em MDF 15mm na Textura Nogueira Amendoado, devendo receber posteriormente TV LED. Contém passa fio plástico 60mm cor marfim ou similar para os cabos de alimentação da TV, na forma da imagem. |  |     |     |  |  |
| 22   | PLE-PAI-002 - PAINEL RIPADO E MDF (10,27m x 2,92m)     | 1.0 | UND |  |  |
| Painel Ripado para Sala do Plenário, medindo 10,27m x 2,92m, confeccionado em MDF 15mm na Textura Nogueira Amendoado, devendo receber posteriormente TV LED. Contém passa fio plástico 60mm cor marfim ou similar para os cabos de alimentação da TV.                    |  |     |     |  |  |
| <b>VALOR TOTAL</b>   |  |     |     |  |  |



**DOMINUS IND DE MOVEIS PLANEJADOS LTDA**

00745657000188

Rua 25 de Marco, nº:321, Centro - Marco - CE

E-mail: comercial@dominusparasuacasa.com - Fone: 88998059310

**PROPOSTA DE PREÇOS**

Cliente: CAMARA MUNICIPAL DE AMONTADA / CE

Responsável: JOSÉ CARLOS VASCONCELOS DE MORAIS

Telefone: (88) 99805-9310

Email: comercial@dominusparasuacasa.com

| ÍTEM   | DESCRIÇÃO  | QTD | UND | V. UNITÁRIO  | V. TOTAL      |
|--|--|-----|-----|--------------|---------------|
| 1  | REC-BAL-001 - BALCÃO DE RECEPÇÃO EM MDF (2,98m X 1,33m)  | 1   | UND | R\$ 7.568,22 | R\$ 7.568,22  |
| Balcão de Recepção, em MDF 15mm, na textura Sand Color, com detalhe em MDF 15mm em textura Nogal Amendoado. Contém passa fio plástico 60mm cor marfim ou similar para os cabos de alimentação da TV.   |  |     |     |              |               |
| 2  | REC-PAI-001 - PAINEL DE RECEPÇÃO EM MDF COM ESPAÇO PARA LOGOMARCA (4,58m X 2,77m)                      | 1   | UND | R\$ 8.336,69 | R\$ 8.336,69  |
| Painel Ripado, para a recepção, em MDF 15mm na Textura Nogal Amendoado com espaço destinado a logomarca.   |  |     |     |              |               |
| 3  | ESC-EST-001 - MESA DE TRABALHO EM MDF ESTRUTURADA EM METALON COM GAVETEIRO TIPO 1 (1,45m X 0,60m)      | 7   | UND | R\$ 2.987,55 | R\$ 20.912,85 |
| Mesa de trabalho com tampo em MDF 15mm na cor Textura Nogal Amendoado, estruturada em tubo de Metalon (aço) 30mm pintado com esmalte sintético a base de solvente na cor preta. Contém móvel gaveteiro de apoio com corpo em MDF 15mm textura Sand Color, e gavetas em MDF 15mm na cor Textura Nogal Amendoado com puxadores de alumínio anodizado fosco para 15mm. Contém em ambos (mesa e móvel de apoio), passa fio plástico 60mm cor marfim ou similar para os cabos de alimentação, e sapatas niveladoras 20mm preta zincada com bucha ¼ ou similar.      |  |     |     |              |               |
| 4  | ESC-EST-002 - MESA DE TRABALHO EM MDF ESTRUTURADA EM METALON COM GAVETEIRO TIPO 2 (1,45m X 0,60m)      | 5   | UND | R\$ 2.987,55 | R\$ 14.937,75 |
| Mesa de trabalho com tampo em MDF 15mm na cor Textura Nogal Amendoado, estruturada em tubo de Metalon (aço) 30mm pintado com esmalte sintético a base de solvente na cor preta. Contém móvel gaveteiro de apoio com corpo em MDF 15mm textura Sand Color, e gavetas em MDF 15mm na cor Textura Nogal Amendoado com puxadores de alumínio anodizado fosco para 15mm. Contém em ambos (mesa e móvel de apoio), passa fio plástico 60mm cor marfim ou similar para os cabos de alimentação, e sapatas niveladoras 20mm preta zincada com bucha ¼ ou similar.      |  |     |     |              |               |
| 5  | JUR-MES-001 - MESA DE MADEIRA ESTRUTURADA EM METALON (3,00m X 0,72m)                                   | 1   | UND | R\$ 8.456,30 | R\$ 8.456,30  |
| Mesa para sala do Jurídico, medindo 3,00m x 0,72m, com tampo em MDF 30mm, Textura Nogal Amendoado, estruturada em tubo de Metalon (aço carbono) 30mm pintado com esmalte sintético a base de solvente na cor preta. Contém passa fio plástico 60mm cor marfim ou similar para os cabos de alimentação, e sapatas niveladoras 20mm preta zincada com bucha ¼ ou similar, na forma da imagem.  |  |     |     |              |               |
| 6  | PLE-BAN-001 - BANDÔ PARA JANELA EM MDF (2,00m x 0,15m)   | 1   | UND | R\$ 451,23   | R\$ 451,23    |
| Bandô em Mdf 15mm textura Nogal Amendoado fixado na parede, na forma da imagem.  |  |     |     |              |               |
| 7  | ATE-BAL-001 - BALCÃO DE ATENDIMENTO EM MDF (4,06m X 0,63m)   | 1   | UND | R\$ 5.440,58 | R\$ 5.440,58  |
| Balcão de Atendimento, em MDF 15mm, na textura Sand Color, com detalhe em MDF 15mm em textura Nogal Amendoado. Contém passa fio plástico 60mm cor marfim ou similar para os cabos de alimentação da TV, na forma da imagem.  |  |     |     |              |               |
| 8  | ATE-APA-001 - APARADOR EM MDF COM PORTAS (2,34m X 0,46m)   | 1   | UND | R\$ 3.569,68 | R\$ 3.569,68  |
| Aparador com corpo em MDF 15mm, medindo 2,34m x 0,46m, na cor Textura Nogal Amendoado, com gavetas em MDF 15mm na textura Sand Color e puxadores de alumínio anodizado fosco para 15mm.  |  |     |     |              |               |
| 9  | ESC-GAB-001 - MESA DE TRABALHO EM MDF ESTRUTURADA EM METALON COM MÓVEL DE APOIO TIPO 1 (2,25m x 1,85m) | 1   | UND | R\$ 8.396,21 | R\$ 8.396,21  |
| Mesa de trabalho com tampo em MDF 15mm na cor Textura Nogal Amendoado, estruturada em tubo de Metalon (aço carbono) 30mm pintado com esmalte sintético a base de solvente na cor preta. Contém móvel de apoio em MDF 15mm textura Sand Color, com prateleiras, e gavetas em MDF 15mm na cor Textura Nogal Amendoado com puxadores de alumínio anodizado fosco para 15mm. Contém em ambos (mesa e móvel de apoio), passa fio plástico 60mm cor marfim ou similar para os cabos de alimentação, e sapatas niveladoras 20mm preta zincada com bucha ¼ ou similar. |  |     |     |              |               |

318

|   |  |   |     |               |               |
|---|--|---|-----|---------------|---------------|
| 10  | PRO-APA-001 - APARADOR EM MDF COM PORTAS (1,58m X 0,46m)   | 1 | UND | R\$ 2.245,01  | R\$ 2.245,01  |
| Aparador com corpo em MDF 15mm, medindo 2,34m x 0,46m, na cor Textura Nogal Amendoado, com gavetas em MDF 15mm na textura Sand Color e puxadores de alumínio anodizado fosco para 15mm.   |  |   |     |               |               |
| 11  | ESC-GAB-002 - MESA DE TRABALHO EM MDF ESTRUTURADA EM METALON COM MÓVEL DE APOIO TIPO 2 (1,62m x 1,44m) | 1 | UND | R\$ 6.498,56  | R\$ 6.498,56  |
| Mesa de trabalho com tampo em MDF 15mm na cor Textura Nogal Amendoado, estruturada em tubo de Metalon (aço carbono) 30mm pintado com esmalte sintético a base de solvente na cor preta. Contém móvel de apoio em MDF 15mm textura Sand Color, com prateleiras, e gavetas em MDF 15mm na cor Textura Nogal Amendoado com puxadores de alumínio anodizado fosco para 15mm. Contém em ambos (mesa e móvel de apoio), passa fio plástico 60mm cor marfim ou similar para os cabos de alimentação, e sapatas niveladoras 20mm preta zincada com bucha 1/4 ou similar.                |  |   |     |               |               |
| 12  | ESC-GAB-003 - MESA DE TRABALHO EM MDF ESTRUTURADA EM METALON COM MÓVEL DE APOIO TIPO 3 (1,62m x 1,44m) | 1 | UND | R\$ 6.498,56  | R\$ 6.498,56  |
| Mesa de trabalho com tampo em MDF 15mm na cor Textura Nogal Amendoado, estruturada em tubo de Metalon (aço carbono) 30mm pintado com esmalte sintético a base de solvente na cor preta. Contém móvel de apoio em MDF 15mm textura Sand Color, com prateleiras, e gavetas em MDF 15mm na cor Textura Nogal Amendoado com puxadores de alumínio anodizado fosco para 15mm. Contém em ambos (mesa e móvel de apoio), passa fio plástico 60mm cor marfim ou similar para os cabos de alimentação, e sapatas niveladoras 20mm preta zincada com bucha 1/4 ou similar.                |  |   |     |               |               |
| 13  | REU-MES-001 - MESA DE MADEIRA ESTRUTURADA EM METALON (5,00m x 1,20m)                                   | 1 | UND | R\$ 10.987,33 | R\$ 10.987,33 |
| Mesa para sala de reuniões, medindo 5,00m x 1,20m, com tampo em MDF 30mm, Textura Nogal Amendoado, estruturada em tubo de Metalon (aço carbono) 30mm pintado com esmalte sintético a base de solvente na cor preta. Contém passa fio plástico 60mm cor marfim ou similar para os cabos de alimentação, e sapatas niveladoras 20mm preta zincada com bucha 1/4 ou similar.   |  |   |     |               |               |
| 14  | REU-PAI-001 - PAINEL RIPADO E MDF (3,02m x 2,77m)  | 1 | UND | R\$ 5.366,22  | R\$ 5.366,22  |
| Painel Ripado para Mesa de Reunião, medindo 3,02m x 2,77m, confeccionado em MDF 15mm na Textura Nogal Amendoado, devendo receber posteriormente TV LED. Contém passa fio plástico 60mm cor marfim ou similar para os cabos de alimentação da TV.  |  |   |     |               |               |
| 15  | PLE-BAN-001 - BANCADA PARA PLENÁRIO EM MDF - TIPO 01 - (3,42m X 0,62m)                                 | 1 | UND | R\$ 6.400,52  | R\$ 6.400,52  |
| Bancada em MDF 15mm na textura Sand Color com Detalhes em MDF 30mm na Textura Nogal Amendoado, com divisórias, contém passa fio plástico 60mm cor marfim ou similar para os cabos de alimentação.   |  |   |     |               |               |
| 16  | PLE-BAN-002 - BANCADA PARA PLENÁRIO EM MDF - TIPO 02 - (3,42m X 0,62m)                                 | 1 | UND | R\$ 6.400,52  | R\$ 6.400,52  |
| Bancada em MDF 15mm na textura Sand Color com Detalhes em MDF 30mm na Textura Nogal Amendoado, com divisórias, contém passa fio plástico 60mm cor marfim ou similar para os cabos de alimentação.   |  |   |     |               |               |
| 17  | PLE-BAN-003 - BANCADA PARA PLENÁRIO EM MDF COM CENTRO ELEVADO (3,97m X 0,62m)                          | 1 | UND | R\$ 7.008,56  | R\$ 7.008,56  |
| Bancada em MDF 15mm na Cor Carbon com Detalhes em MDF 30mm na Textura Nogal Amendoado, com divisórias, contém passa fio plástico 60mm cor marfim ou similar para os cabos de alimentação.   |  |   |     |               |               |
| 18  | PLE-PUL-001 - PÚLPITO TRIBUNA EM MDF (1,25m X 1,62m)   | 1 | UND | R\$ 4.358,74  | R\$ 4.358,74  |
| Púlpito confeccionado em MDF 15mm na Textura Nogal Amendoado e Sand Color, estruturado no próprio MDF, contendo uma prateleira de apoio com porta microfone e porta copo, laterais inclinadas em angulo. Passa fio plástico 60mm cor marfim ou similar para os cabos de alimentação da TV.  |  |   |     |               |               |
| 19  | TEC-BAL-001 - MESA DE TRABALHO EM MDF ESTRUTURADA EM METALON COM GAVETEIRO (2,75m x 0,72m)             | 1 | UND | R\$ 6.859,23  | R\$ 6.859,23  |
| Mesa de trabalho com tampo em MDF 15mm na cor Textura Nogal Amendoado, estruturada em tubo de Metalon (aço) 30mm pintado com esmalte sintético a base de solvente na cor preta. Contém móvel gaveteiro de apoio com corpo em MDF 15mm textura Sand Color, e gavetas em MDF 15mm na cor Textura Nogal Amendoado com puxadores de alumínio anodizado fosco para 15mm. Contém em ambos (mesa e móvel de apoio), passa fio plástico 60mm cor marfim ou similar para os cabos de alimentação, e sapatas niveladoras 20mm preta zincada com bucha 1/4 ou similar, na forma da imagem. |  |   |     |               |               |
| 20  | ARQ-BAL-001 - BALCÃO DE ARQUIVO EM MDF (2,48m X 0,43m)   | 1 | UND | R\$ 3.105,66  | R\$ 3.105,66  |
| Balcão de Arquivo Morto, em MDF 15mm, na textura Sand Color, com detalhe em MDF 15mm em textura Nogal Amendoado. Contém passa fio plástico 60mm cor marfim ou similar para os cabos de alimentação da TV, na forma da imagem.   |  |   |     |               |               |
| 21  | PLE-PAI-001 - PAINEL RIPADO E MDF (5,90m x 3,90m)  | 1 | UND | R\$ 14.856,71 | R\$ 14.856,71 |
| Painel Ripado para Sala do Plenário, medindo 5,90m x 3,90m, confeccionado em MDF 15mm na Textura Nogal Amendoado, devendo receber posteriormente TV LED. Contém passa fio plástico 60mm cor marfim ou similar para os cabos de alimentação da TV, na forma da imagem.   |  |   |     |               |               |
| 22  | PLE-PAI-002 - PAINEL RIPADO E MDF (10,27m x 2,92m)   | 1 | UND | R\$ 19.548,62 | R\$ 19.548,62 |

2 / 3

FDS

Painel Ripado para Sala do Plenário, medindo 10,27m x 2,92m, confeccionado em MDF 15mm na Textura Nogueira Amendoado, devendo receber posteriormente TV LED. Contém passa fio plástico 60mm cor marfim ou similar para os cabos de alimentação da TV.

TOTAL R\$ 178.203,75

CENTO E SETENTA E OITO MIL E DUZENTOS E TRÊS REAIS E SETENTA E CINCO CENTAVOS



CONSIDERAÇÕES FINAIS

3 anos de garantia para produtos fornecidos e fabricados pela contratada.

Toda ferragem usada na fabricação e montagem é de primeira linha.

Validade da proposta: 60 dias úteis.

Marco/CE, 14 de agosto de 2024.

  
DOMINUS IND DE MOVEIS PLANEJADOS LTDA  
CNPJ: 00745657000188



## SOLICITAÇÃO DE COTAÇÃO DE PREÇOS

**ASSUNTO:** PRESTADOR DE SERVIÇOS

**OBJETO:** CONTRATAÇÃO DE EMPRESA ESPECIALIZADA NA EXECUÇÃO DE MOBILIÁRIO PROJETADO CORPORATIVO PARA A CÂMARA MUNICIPAL DE AMONTADA – CE.

*Ao Fornecedor*

**LAELIA TEREZA OSTERNO NEVES**

**CNPJ: 41.558.859/0001-06**

**Endereço: Rod. CE 179, SN, Santa Rosa, Marco, Ceará CEP: 62.560-000**

**Telefone: (88) 9 9613-0185**

Ilmo. Senhor Fornecedor,

A Câmara Municipal de Amontada - Ceará, através da assessoria de engenharia, solicita que seja fornecido os preços unitários e totais dos itens da planilha em anexo (anexo 1), para fins de levantamento preliminar de preços e verificação da modalidade de licitação cabível, levando em consideração o projeto básico.

Sua resposta, de acordo com os preceitos legais, integrará um processo administrativo de compras/serviços, reservando-se a entidade, o direito de adquirir apenas parte do(s) item(ns) discriminado(s), ou rejeitar todos desde que haja conveniência para o(a) Câmara Municipal de Amontada - Ceará, devendo constar preços unitários e global.

Desde já, grato pela atenção.

Amontada – Ceará, 13 de agosto de 2024.

**JONATAS VASCONCELOS BRANDÃO**  
Arquiteto Urbanista  
Engenheiro de Segurança do Trabalho  
CAU-CE A151910-7

Recebido 14-08-24

**DAF CONSTRUÇÕES E SERVIÇOS - ME CNPJ: 41.912.063/0001-00**



(88) 9.9713-1939



RUA CORONEL DUCA, 877, CENTRO - BELA CRUZ - CE  
CEP: 62.570-000



daf.construcoeseservicos@gmail.com

ABC



ANEXO 1

| ÍTEM   | DESCRIÇÃO  | QTD | UND | V. UNITÁRIO | V. TOTAL |
|--|--|-----|-----|-------------|----------|
| 1  | REC-BAL-001 - BALCÃO DE RECEPÇÃO EM MDF (2,98m X 1,33m)  | 1.0 | UND |             |          |
| Balcão de Recepção, em MDF 15mm, na textura Sand Color, com detalhe em MDF 15mm em textura Nogal Amendoado. Contém passa fio plástico 60mm cor marfim ou similar para os cabos de alimentação da TV.   |  |     |     |             |          |
| 2  | REC-PAI-001 - PAINEL DE RECEPÇÃO EM MDF COM ESPAÇO PARA LOGOMARCA (4,58m X 2,77m)                      | 1.0 | UND |             |          |
| Painel Ripado, para a recepção, em MDF 15mm na Textura Nogal Amendoado com espaço destinado a logomarca.   |  |     |     |             |          |
| 3  | ESC-EST-001 - MESA DE TRABALHO EM MDF ESTRUTURADA EM METALON COM GAVETEIRO TIPO 1 (1,45m X 0,60m)      | 7.0 | UND |             |          |
| Mesa de trabalho com tampo em MDF 15mm na cor Textura Nogal Amendoado, estruturada em tubo de Metalon (aço) 30mm pintado com esmalte sintético a base de solvente na cor preta. Contém móvel gaveteiro de apoio com corpo em MDF 15mm textura Sand Color, e gavetas em MDF 15mm na cor Textura Nogal Amendoado com puxadores de alumínio anodizado fosco para 15mm. Contém em ambos (mesa e móvel de apoio), passa fio plástico 60mm cor marfim ou similar para os cabos de alimentação, e sapatas niveladoras 20mm preta zincada com bucha ¼ ou similar.      |  |     |     |             |          |
| 4  | ESC-EST-002 - MESA DE TRABALHO EM MDF ESTRUTURADA EM METALON COM GAVETEIRO TIPO 2 (1,45m X 0,60m)      | 5.0 | UND |             |          |
| Mesa de trabalho com tampo em MDF 15mm na cor Textura Nogal Amendoado, estruturada em tubo de Metalon (aço) 30mm pintado com esmalte sintético a base de solvente na cor preta. Contém móvel gaveteiro de apoio com corpo em MDF 15mm textura Sand Color, e gavetas em MDF 15mm na cor Textura Nogal Amendoado com puxadores de alumínio anodizado fosco para 15mm. Contém em ambos (mesa e móvel de apoio), passa fio plástico 60mm cor marfim ou similar para os cabos de alimentação, e sapatas niveladoras 20mm preta zincada com bucha ¼ ou similar.      |  |     |     |             |          |
| 5  | JUR-MES-001 - MESA DE MADEIRA ESTRUTURADA EM METALON (3,00m X 0,72m)                                   | 1.0 | UND |             |          |
| Mesa para sala do Jurídico, medindo 3,00m x 0,72m, com tampo em MDF 30mm, Textura Nogal Amendoado, estruturada em tubo de Metalon (aço carbono) 30mm pintado com esmalte sintético a base de solvente na cor preta. Contém passa fio plástico 60mm cor marfim ou similar para os cabos de alimentação, e sapatas niveladoras 20mm preta zincada com bucha ¼ ou similar, na forma da imagem.  |  |     |     |             |          |
| 6  | PLE-BAN-001 - BANDÔ PARA JANELA EM MDF (2,00m x 0,15m)   | 1.0 | UND |             |          |
| Bandô em Mdf 15mm textura Nogal Amendoado fixado na parede, na forma da imagem.  |  |     |     |             |          |
| 7  | ATE-BAL-001 - BALCÃO DE ATENDIMENTO EM MDF (4,06m X 0,63m)   | 1.0 | UND |             |          |
| Balcão de Atendimento, em MDF 15mm, na textura Sand Color, com detalhe em MDF 15mm em textura Nogal Amendoado. Contém passa fio plástico 60mm cor marfim ou similar para os cabos de alimentação da TV, na forma da imagem.  |  |     |     |             |          |
| 8  | ATE-APA-001 - APARADOR EM MDF COM PORTAS (2,34m X 0,46m)   | 1.0 | UND |             |          |
| Aparador com corpo em MDF 15mm, medindo 2,34m x 0,46m, na cor Textura Nogal Amendoado, com gavetas em MDF 15mm na textura Sand Color e puxadores de alumínio anodizado fosco para 15mm.  |  |     |     |             |          |
| 9  | ESC-GAB-001 - MESA DE TRABALHO EM MDF ESTRUTURADA EM METALON COM MÓVEL DE APOIO TIPO 1 (2,25m x 1,85m) | 1.0 | UND |             |          |
| Mesa de trabalho com tampo em MDF 15mm na cor Textura Nogal Amendoado, estruturada em tubo de Metalon (aço carbono) 30mm pintado com esmalte sintético a base de solvente na cor preta. Contém móvel de apoio em MDF 15mm textura Sand Color, com prateleiras, e gavetas em MDF 15mm na cor Textura Nogal Amendoado com puxadores de alumínio anodizado fosco para 15mm. Contém em ambos (mesa e móvel de apoio), passa fio plástico 60mm cor marfim ou similar para os cabos de alimentação, e sapatas niveladoras 20mm preta zincada com bucha ¼ ou similar. |  |     |     |             |          |
| 10   | PRO-APA-001 - APARADOR EM MDF COM PORTAS (1,58m X 0,46m)   | 1.0 | UND |             |          |

DAF CONSTRUÇÕES E SERVIÇOS - ME CNPJ: 41.912.063/0001-00



(88) 9.9713-1939



RUA CORONEL DUCA, 877, CENTRO - BELA CRUZ - CE  
CEP: 62.570-000



daf.construcoeseservicos@gmail.com

ASCS

|  |  |     |     |
|--|--|-----|-----|
| Aparador com corpo em MDF 15mm, medindo 2,34m x 0,46m, na cor Textura Nogal Amendoado, com gavetas em MDF 15mm na textura Sand Color e puxadores de alumínio anodizado fosco para 15mm.  |  |     |     |
| 11   | ESC-GAB-002 - MESA DE TRABALHO EM MDF ESTRUTURADA EM METALON COM MÓVEL DE APOIO TIPO 2 (1,62m x 1,44m) | 1.0 | UND |
| Mesa de trabalho com tampo em MDF 15mm na cor Textura Nogal Amendoado, estruturada em tubo de Metalon (aço carbono) 30mm pintado com esmalte sintético a base de solvente na cor preta. Contém móvel de apoio em MDF 15mm textura Sand Color, com prateleiras, e gavetas em MDF 15mm na cor Textura Nogal Amendoado com puxadores de alumínio anodizado fosco para 15mm. Contém em ambos (mesa e móvel de apoio), passa fio plástico 60mm cor marfim ou similar para os cabos de alimentação, e sapatas niveladoras 20mm preta zincada com bucha ¼ ou similar.                 |  |     |     |
| 12   | ESC-GAB-003 - MESA DE TRABALHO EM MDF ESTRUTURADA EM METALON COM MÓVEL DE APOIO TIPO 3 (1,62m x 1,44m) | 1.0 | UND |
| Mesa de trabalho com tampo em MDF 15mm na cor Textura Nogal Amendoado, estruturada em tubo de Metalon (aço carbono) 30mm pintado com esmalte sintético a base de solvente na cor preta. Contém móvel de apoio em MDF 15mm textura Sand Color, com prateleiras, e gavetas em MDF 15mm na cor Textura Nogal Amendoado com puxadores de alumínio anodizado fosco para 15mm. Contém em ambos (mesa e móvel de apoio), passa fio plástico 60mm cor marfim ou similar para os cabos de alimentação, e sapatas niveladoras 20mm preta zincada com bucha ¼ ou similar.                 |  |     |     |
| 13   | REU-MES-001 - MESA DE MADEIRA ESTRUTURADA EM METALON (5,00m x 1,20m)                                   | 1.0 | UND |
| Mesa para sala de reuniões, medindo 5,00m x 1,20m, com tampo em MDF 30mm, Textura Nogal Amendoado, estruturada em tubo de Metalon (aço carbono) 30mm pintado com esmalte sintético a base de solvente na cor preta. Contém passa fio plástico 60mm cor marfim ou similar para os cabos de alimentação, e sapatas niveladoras 20mm preta zincada com bucha ¼ ou similar.  |  |     |     |
| 14   | REU-PAI-001 - PAINEL RIPADO E MDF (3,02m x 2,77m)  | 1.0 | UND |
| Painel Ripado para Mesa de Reunião, medindo 3,02m x 2,77m, confeccionado em MDF 15mm na Textura Nogal Amendoado, devendo receber posteriormente TV LED. Contém passa fio plástico 60mm cor marfim ou similar para os cabos de alimentação da TV.   |  |     |     |
| 15   | PLE-BAN-001 - BANCADA PARA PLENÁRIO EM MDF - TIPO 01 - (3,42m X 0,62m)                                 | 1.0 | UND |
| Bancada em MDF 15mm na textura Sand Color com Detalhes em MDF 30mm na Textura Nogal Amendoado, com divisórias, contém passa fio plástico 60mm cor marfim ou similar para os cabos de alimentação.  |  |     |     |
| 16   | PLE-BAN-002 - BANCADA PARA PLENÁRIO EM MDF - TIPO 02 - (3,42m X 0,62m)                                 | 1.0 | UND |
| Bancada em MDF 15mm na textura Sand Color com Detalhes em MDF 30mm na Textura Nogal Amendoado, com divisórias, contém passa fio plástico 60mm cor marfim ou similar para os cabos de alimentação.  |  |     |     |
| 17   | PLE-BAN-003 - BANCADA PARA PLENÁRIO EM MDF COM CENTRO ELEVADO (3,97m X 0,62m)                          | 1.0 | UND |
| Bancada em MDF 15mm na Cor Carbon com Detalhes em MDF 30mm na Textura Nogal Amendoado, com divisórias, contém passa fio plástico 60mm cor marfim ou similar para os cabos de alimentação.  |  |     |     |
| 18   | PLE-PUL-001 - PÚLPITO TRIBUNA EM MDF (1,25m X 1,62m)   | 1.0 | UND |
| Púlpito confeccionado em MDF 15mm na Textura Nogal Amendoado e Sand Color, estruturado no próprio MDF, contendo uma prateleira de apoio com porta microfone e porta copo, laterais inclinadas em angulo. Passa fio plástico 60mm cor marfim ou similar para os cabos de alimentação da TV.   |  |     |     |
| 19   | TEC-BAL-001 - MESA DE TRABALHO EM MDF ESTRUTURADA EM METALON COM GAVETEIRO (2,75m x 0,72m)             | 1.0 | UND |
| Mesa de trabalho com tampo em MDF 15mm na cor Textura Nogal Amendoado, estruturada em tubo de Metalon (aço ) 30mm pintado com esmalte sintético a base de solvente na cor preta. Contém móvel gaveteiro de apoio com corpo em MDF 15mm textura Sand Color, e gavetas em MDF 15mm na cor Textura Nogal Amendoado com puxadores de alumínio anodizado fosco para 15mm. Contém em ambos (mesa e móvel de apoio), passa fio plástico 60mm cor marfim ou similar para os cabos de alimentação, e sapatas niveladoras 20mm preta zincada com bucha ¼ ou similar, na forma da imagem. |  |     |     |



|  |  |     |     |  |  |
|--|--|-----|-----|--|--|
| 20   | ARQ-BAL-001 - BALCÃO DE ARQUIVO EM MDF (2,48m X 0,43m) | 1.0 | UND |  |  |
| Balcão de Arquivo Morto, em MDF 15mm, na textura Sand Color, com detalhe em MDF 15mm em textura Nogueira Amendoado. Contém passa fio plástico 60mm cor marfim ou similar para os cabos de alimentação da TV, na forma da imagem.   |  |     |     |  |  |
| 21   | PLE-PAI-001 - PAINEL RIPADO E MDF (5,90m x 3,90m)      | 1.0 | UND |  |  |
| Painel Ripado para Sala do Plenário, medindo 5,90m x 3,90m, confeccionado em MDF 15mm na Textura Nogueira Amendoado, devendo receber posteriormente TV LED. Contém passa fio plástico 60mm cor marfim ou similar para os cabos de alimentação da TV, na forma da imagem. |  |     |     |  |  |
| 22   | PLE-PAI-002 - PAINEL RIPADO E MDF (10,27m x 2,92m)     | 1.0 | UND |  |  |
| Painel Ripado para Sala do Plenário, medindo 10,27m x 2,92m, confeccionado em MDF 15mm na Textura Nogueira Amendoado, devendo receber posteriormente TV LED. Contém passa fio plástico 60mm cor marfim ou similar para os cabos de alimentação da TV.                    |  |     |     |  |  |
| <b>VALOR TOTAL</b>   |  |     |     |  |  |

DAF CONSTRUÇÕES E SERVIÇOS - ME CNPJ: 41.912.063/0001-00



(88) 9.9713-1939



RUA CORONEL DUCA, 877, CENTRO - BELA CRUZ - CE  
CEP: 62.570-000



daf.construcoeseservicos@gmail.com

Handwritten signature or initials in blue ink.

Handwritten signature or initials in blue ink.



À,

DAF CONSTRUÇÕES E SERVIÇOS

CAMARA MUNICIPAL DE AMONTADA - CE

### PROPOSTA COMERCIAL

| ÍTEM  | DESCRIÇÃO  | QTD | UND | V. UNITÁRIO | V. TOTAL     |
|---|--|-----|-----|-------------|--------------|
| 1   | REC-BAL-001 - BALCÃO DE RECEPÇÃO EM MDF (2,98m X 1,33m)  | 1   | UND | RS 8.987,67 | RS 8.987,67  |
| Balcão de Recepção, em MDF 15mm, na textura Sand Color, com detalhe em MDF 15mm em textura Nogal Amendoado. Contém passa fio plástico 60mm cor marfim ou similar para os cabos de alimentação da TV.  |  |     |     |             |              |
| 2   | REC-PAI-001 - PAINEL DE RECEPÇÃO EM MDF COM ESPAÇO PARA LOGOMARCA (4,58m X 2,77m)                      | 1   | UND | RS 9.146,40 | RS 9.146,40  |
| Painel Ripado, para a recepção, em MDF 15mm na Textura Nogal Amendoado com espaço destinado a logomarca.  |  |     |     |             |              |
| 3   | ESC-EST-001 - MESA DE TRABALHO EM MDF ESTRUTURADA EM METALON COM GAVETEIRO TIPO 1 (1,45m X 0,60m)      | 7   | UND | RS 3.755,33 | RS 26.287,31 |
| Mesa de trabalho com tampo em MDF 15mm na cor Textura Nogal Amendoado, estruturada em tubo de Metalon (aço) 30mm pintado com esmalte sintético a base de solvente na cor preta. Contém móvel gaveteiro de apoio com corpo em MDF 15mm textura Sand Color, e gavetas em MDF 15mm na cor Textura Nogal Amendoado com puxadores de alumínio anodizado fosco para 15mm. Contém em ambos (mesa e móvel de apoio), passa fio plástico 60mm cor marfim ou similar para os cabos de alimentação, e sapatas niveladoras 20mm preta zincada com bucha ¼ ou similar. |  |     |     |             |              |
| 4   | ESC-EST-002 - MESA DE TRABALHO EM MDF ESTRUTURADA EM METALON COM GAVETEIRO TIPO 2 (1,45m X 0,60m)      | 5   | UND | RS 3.755,33 | RS 18.776,65 |
| Mesa de trabalho com tampo em MDF 15mm na cor Textura Nogal Amendoado, estruturada em tubo de Metalon (aço) 30mm pintado com esmalte sintético a base de solvente na cor preta. Contém móvel gaveteiro de apoio com corpo em MDF 15mm textura Sand Color, e gavetas em MDF 15mm na cor Textura Nogal Amendoado com puxadores de alumínio anodizado fosco para 15mm. Contém em ambos (mesa e móvel de apoio), passa fio plástico 60mm cor marfim ou similar para os cabos de alimentação, e sapatas niveladoras 20mm preta zincada com bucha ¼ ou similar. |  |     |     |             |              |
| 5   | JUR-MES-001 - MESA DE MADEIRA ESTRUTURADA EM METALON (3,00m X 0,72m)                                   | 1   | UND | RS 9.322,75 | RS 9.322,75  |
| Mesa para sala do Jurídico, medindo 3,00m x 0,72m, com tampo em MDF 30mm, Textura Nogal Amendoado, estruturada em tubo de Metalon (aço carbono) 30mm pintado com esmalte sintético a base de solvente na cor preta. Contém passa fio plástico 60mm cor marfim ou similar para os cabos de alimentação, e sapatas niveladoras 20mm preta zincada com bucha ¼ ou similar, na forma da imagem.   |  |     |     |             |              |
| 6   | PLE-BAN-001 - BANDÔ PARA JANELA EM MDF (2,00m x 0,15m)   | 1   | UND | RS 389,56   | RS 389,56    |
| Bandô em Mdf 15mm textura Nogal Amendoado fixado na parede, na forma da imagem.   |  |     |     |             |              |
| 7   | ATE-BAL-001 - BALCÃO DE ATENDIMENTO EM MDF (4,06m X 0,63m)   | 1   | UND | RS 5.805,20 | RS 5.805,20  |
| Balcão de Atendimento, em MDF 15mm, na textura Sand Color, com detalhe em MDF 15mm em textura Nogal Amendoado. Contém passa fio plástico 60mm cor marfim ou similar para os cabos de alimentação da TV, na forma da imagem.   |  |     |     |             |              |
| 8   | ATE-APA-001 - APARADOR EM MDF COM PORTAS (2,34m X 0,46m)   | 1   | UND | RS 4.046,92 | RS 4.046,92  |
| Aparador com corpo em MDF 15mm, medindo 2,34m x 0,46m, na cor Textura Nogal Amendoado, com gavetas em MDF 15mm na textura Sand Color e puxadores de alumínio anodizado fosco para 15mm.   |  |     |     |             |              |
| 9   | ESC-GAB-001 - MESA DE TRABALHO EM MDF ESTRUTURADA EM METALON COM MÓVEL DE APOIO TIPO 1 (2,25m x 1,85m) | 1   | UND | RS 9.388,32 | RS 9.388,32  |
| Mesa de trabalho com tampo em MDF 15mm na cor Textura Nogal Amendoado, estruturada em tubo de Metalon (aço carbono) 30mm pintado com esmalte sintético a base de solvente na cor preta. Contém móvel de apoio em MDF 15mm textura Sand Color,   |  |     |     |             |              |

ENDEREÇO: RODOVIA CE-179, SN, GALPÃO INDUSTRIAL G-2, SANTA ROSA, MARCO - CEARÁ  
CNPJ: 41.558.859/0001-06

AJS



|  |  |   |     |              |              |
|--|--|---|-----|--------------|--------------|
| com prateleiras, e gavetas em MDF 15mm na cor Textura Nogal Amendoado com puxadores de alumínio anodizado fosco para 15mm. Contém em ambos (mesa e móvel de apoio), passa fio plástico 60mm cor marfim ou similar para os cabos de alimentação, e sapatas niveladoras 20mm preta zincada com bucha ¼ ou similar.   |  |   |     |              |              |
| 10   | PRO-APA-001 - APARADOR EM MDF COM PORTAS (1,58m X 0,46m)   | 1 | UND | RS 2.732,53  | RS 2.732,53  |
| Aparador com corpo em MDF 15mm, medindo 2,34m x 0,46m, na cor Textura Nogal Amendoado, com gavetas em MDF 15mm na textura Sand Color e puxadores de alumínio anodizado fosco para 15mm.  |  |   |     |              |              |
| 11   | ESC-GAB-002 - MESA DE TRABALHO EM MDF ESTRUTURADA EM METALON COM MÓVEL DE APOIO TIPO 2 (1,62m x 1,44m) | 1 | UND | RS 7.510,66  | RS 7.510,66  |
| Mesa de trabalho com tampo em MDF 15mm na cor Textura Nogal Amendoado, estruturada em tubo de Metalon (aço carbono) 30mm pintado com esmalte sintético a base de solvente na cor preta. Contém móvel de apoio em MDF 15mm textura Sand Color, com prateleiras, e gavetas em MDF 15mm na cor Textura Nogal Amendoado com puxadores de alumínio anodizado fosco para 15mm. Contém em ambos (mesa e móvel de apoio), passa fio plástico 60mm cor marfim ou similar para os cabos de alimentação, e sapatas niveladoras 20mm preta zincada com bucha ¼ ou similar. |  |   |     |              |              |
| 12   | ESC-GAB-003 - MESA DE TRABALHO EM MDF ESTRUTURADA EM METALON COM MÓVEL DE APOIO TIPO 3 (1,62m x 1,44m) | 1 | UND | RS 7.510,66  | RS 7.510,66  |
| Mesa de trabalho com tampo em MDF 15mm na cor Textura Nogal Amendoado, estruturada em tubo de Metalon (aço carbono) 30mm pintado com esmalte sintético a base de solvente na cor preta. Contém móvel de apoio em MDF 15mm textura Sand Color, com prateleiras, e gavetas em MDF 15mm na cor Textura Nogal Amendoado com puxadores de alumínio anodizado fosco para 15mm. Contém em ambos (mesa e móvel de apoio), passa fio plástico 60mm cor marfim ou similar para os cabos de alimentação, e sapatas niveladoras 20mm preta zincada com bucha ¼ ou similar. |  |   |     |              |              |
| 13   | REU-MES-001 - MESA DE MADEIRA ESTRUTURADA EM METALON (5,00m x 1,20m)                                   | 1 | UND | RS 12.230,74 | RS 12.230,74 |
| Mesa para sala de reuniões, medindo 5,00m x 1,20m, com tampo em MDF 30mm, Textura Nogal Amendoado, estruturada em tubo de Metalon (aço carbono) 30mm pintado com esmalte sintético a base de solvente na cor preta. Contém passa fio plástico 60mm cor marfim ou similar para os cabos de alimentação, e sapatas niveladoras 20mm preta zincada com bucha ¼ ou similar.  |  |   |     |              |              |
| 14   | REU-PAI-001 - PAINEL RIPADO E MDF (3,02m x 2,77m)  | 1 | UND | RS 6.031,03  | RS 6.031,03  |
| Painel Ripado para Mesa de Reunião, medindo 3,02m x 2,77m, confeccionado em MDF 15mm na Textura Nogal Amendoado, devendo receber posteriormente TV LED. Contém passa fio plástico 60mm cor marfim ou similar para os cabos de alimentação da TV.   |  |   |     |              |              |
| 15   | PLE-BAN-001 - BANCADA PARA PLENÁRIO EM MDF - TIPO 01 - (3,42m X 0,62m)                                 | 1 | UND | RS 7.125,33  | RS 7.125,33  |
| Bancada em MDF 15mm na textura Sand Color com Detalhes em MDF 30mm na Textura Nogal Amendoado, com divisórias, contém passa fio plástico 60mm cor marfim ou similar para os cabos de alimentação.  |  |   |     |              |              |
| 16   | PLE-BAN-002 - BANCADA PARA PLENÁRIO EM MDF - TIPO 02 - (3,42m X 0,62m)                                 | 1 | UND | RS 7.125,33  | RS 7.125,33  |
| Bancada em MDF 15mm na textura Sand Color com Detalhes em MDF 30mm na Textura Nogal Amendoado, com divisórias, contém passa fio plástico 60mm cor marfim ou similar para os cabos de alimentação.  |  |   |     |              |              |
| 17   | PLE-BAN-003 - BANCADA PARA PLENÁRIO EM MDF COM CENTRO ELEVADO (3,97m X 0,62m)                          | 1 | UND | RS 7.848,66  | RS 7.848,66  |
| Bancada em MDF 15mm na Cor Carbon com Detalhes em MDF 30mm na Textura Nogal Amendoado, com divisórias, contém passa fio plástico 60mm cor marfim ou similar para os cabos de alimentação.  |  |   |     |              |              |
| 18   | PLE-PUL-001 - PÚLPITO TRIBUNA EM MDF (1,25m X 1,62m)   | 1 | UND | RS 4.913,83  | RS 4.913,83  |
| Púlpito confeccionado em MDF 15mm na Textura Nogal Amendoado e Sand Color, estruturado no próprio MDF, contendo uma prateleira de apoio com porta microfone e porta copo, laterais inclinadas em ângulo. Passa fio plástico 60mm cor marfim ou similar para os cabos de alimentação da TV.   |  |   |     |              |              |
| 19   | TEC-BAL-001 - MESA DE TRABALHO EM MDF ESTRUTURADA EM METALON COM GAVETEIRO (2,75m x 0,72m)             | 1 | UND | RS 7.545,85  | RS 7.545,85  |
| Mesa de trabalho com tampo em MDF 15mm na cor Textura Nogal Amendoado, estruturada em tubo de Metalon (aço ) 30mm pintado com esmalte sintético a base de solvente na cor preta. Contém móvel gaveteiro de apoio com corpo em MDF 15mm textura Sand Color, e gavetas em MDF 15mm na cor Textura Nogal Amendoado com puxadores de alumínio anodizado fosco para 15mm.   |  |   |     |              |              |



|  |  |   |     |              |              |
|--|--|---|-----|--------------|--------------|
| Contém em ambos (mesa e móvel de apoio), passa fio plástico 60mm cor marfim ou similar para os cabos de alimentação, e sapatas niveladoras 20mm preta zincada com bucha ¼ ou similar, na forma da imagem.  |  |   |     |              |              |
| 20   | ARQ-BAL-001 - BALCÃO DE ARQUIVO EM MDF (2,48m X 0,43m) | 1 | UND | RS 3.620,31  | RS 3.620,31  |
| Balcão de Arquivo Morto, em MDF 15mm, na textura Sand Color, com detalhe em MDF 15mm em textura Nogueira Amendoado. Contém passa fio plástico 60mm cor marfim ou similar para os cabos de alimentação da TV, na forma da imagem.   |  |   |     |              |              |
| 21   | PLE-PAI-001 - PAINEL RIPADO E MDF (5,90m x 3,90m)      | 1 | UND | RS 16.589,05 | RS 16.589,05 |
| Painel Ripado para Sala do Plenário, medindo 5,90m x 3,90m, confeccionado em MDF 15mm na Textura Nogueira Amendoado, devendo receber posteriormente TV LED. Contém passa fio plástico 60mm cor marfim ou similar para os cabos de alimentação da TV, na forma da imagem. |  |   |     |              |              |
| 22   | PLE-PAI-002 - PAINEL RIPADO E MDF (10,27m x 2,92m)     | 1 | UND | RS 21.620,14 | RS 21.620,14 |
| Painel Ripado para Sala do Plenário, medindo 10,27m x 2,92m, confeccionado em MDF 15mm na Textura Nogueira Amendoado, devendo receber posteriormente TV LED. Contém passa fio plástico 60mm cor marfim ou similar para os cabos de alimentação da TV.                    |  |   |     |              |              |

**TOTAL** RS 204.554,90

O valor global da proposta: DUZENTOS E QUATRO MIL E QUINHENTOS E CINQUENTA E QUATRO REAIS E NOVENTA CENTAVOS.

Marco - Ceará, 14 de agosto de 2024.

Atenciosamente,

**NEVES**  
INDÚSTRIA CASA & JARDIM

  
LAELIA TEREZA OSTERNO NEVES

CNPJ: 41.558.859/0001-06

ENDEREÇO: RODOVIA CE-179, SN, GALPÃO INDUSTRIAL G-2, SANTA ROSA, MARCO - CEARÁ  
CNPJ: 41.558.859/0001-06

  
AJCS

## SOLICITAÇÃO DE COTAÇÃO DE PREÇOS

**ASSUNTO:** PRESTADOR DE SERVIÇOS

**OBJETO:** CONTRATAÇÃO DE EMPRESA ESPECIALIZADA NA EXECUÇÃO DE MOBILIÁRIO PROJETADO CORPORATIVO PARA A CÂMARA MUNICIPAL DE AMONTADA – CE.

Ao Fornecedor

**J NAVAL SILVA**

**CNPJ: 44.050.009/0001-82**

**Endereço:** Rua 22 de Novembro, 1003, Bloco B, Centro, Marco, Ceará

**e-mail:** [revivalestofados@gmail.com](mailto:revivalestofados@gmail.com)

**Telefone:** (88) 9 9608-9103

Ilmo. Senhor Fornecedor,

A Câmara Municipal de Amontada - Ceará, através da assessoria de engenharia, solicita que seja fornecido os preços unitários e totais dos itens da planilha em anexo (anexo 1), para fins de levantamento preliminar de preços e verificação da modalidade de licitação cabível, levando em consideração o projeto básico.

Sua resposta, de acordo com os preceitos legais, integrará um processo administrativo de compras/serviços, reservando-se a entidade, o direito de adquirir apenas parte do(s) item(ns) discriminado(s), ou rejeitar todos desde que haja conveniência para o(a) Câmara Municipal de Amontada - Ceará, devendo constar preços unitários e global.

Desde já, grato pela atenção.

Amontada – Ceará, 13 de agosto de 2024.



**JONATAS VASCONCELOS BRANDÃO**

Arquiteto Urbanista

Engenheiro de Segurança do Trabalho

CAU-CE A151910-7

*Recebido em 14/08/2024*

*Joni Vitor Silva*



*Handwritten mark*

*FDCS*

### ANEXO 1

| ÍTEM   | DESCRIÇÃO  | QTD | UND | V. UNITÁRIO | V. TOTAL |
|--|--|-----|-----|-------------|----------|
| 1  | REC-BAL-001 - BALCÃO DE RECEPÇÃO EM MDF (2,98m X 1,33m)  | 1.0 | UND |             |          |
| Balcão de Recepção, em MDF 15mm, na textura Sand Color, com detalhe em MDF 15mm em textura Nogal Amendoado. Contém passa fio plástico 60mm cor marfim ou similar para os cabos de alimentação da TV.   |  |     |     |             |          |
| 2  | REC-PAI-001 - PAINEL DE RECEPÇÃO EM MDF COM ESPAÇO PARA LOGOMARCA (4,58m X 2,77m)                      | 1.0 | UND |             |          |
| Painel Ripado, para a recepção, em MDF 15mm na Textura Nogal Amendoado com espaço destinado a logomarca.   |  |     |     |             |          |
| 3  | ESC-EST-001 - MESA DE TRABALHO EM MDF ESTRUTURADA EM METALON COM GAVETEIRO TIPO 1 (1,45m X 0,60m)      | 7.0 | UND |             |          |
| Mesa de trabalho com tampo em MDF 15mm na cor Textura Nogal Amendoado, estruturada em tubo de Metalon (aço) 30mm pintado com esmalte sintético a base de solvente na cor preta. Contém móvel gaveteiro de apoio com corpo em MDF 15mm textura Sand Color, e gavetas em MDF 15mm na cor Textura Nogal Amendoado com puxadores de alumínio anodizado fosco para 15mm. Contém em ambos (mesa e móvel de apoio), passa fio plástico 60mm cor marfim ou similar para os cabos de alimentação, e sapatas niveladoras 20mm preta zincada com bucha ¼ ou similar.      |  |     |     |             |          |
| 4  | ESC-EST-002 - MESA DE TRABALHO EM MDF ESTRUTURADA EM METALON COM GAVETEIRO TIPO 2 (1,45m X 0,60m)      | 5.0 | UND |             |          |
| Mesa de trabalho com tampo em MDF 15mm na cor Textura Nogal Amendoado, estruturada em tubo de Metalon (aço) 30mm pintado com esmalte sintético a base de solvente na cor preta. Contém móvel gaveteiro de apoio com corpo em MDF 15mm textura Sand Color, e gavetas em MDF 15mm na cor Textura Nogal Amendoado com puxadores de alumínio anodizado fosco para 15mm. Contém em ambos (mesa e móvel de apoio), passa fio plástico 60mm cor marfim ou similar para os cabos de alimentação, e sapatas niveladoras 20mm preta zincada com bucha ¼ ou similar.      |  |     |     |             |          |
| 5  | JUR-MES-001 - MESA DE MADEIRA ESTRUTURADA EM METALON (3,00m X 0,72m)                                   | 1.0 | UND |             |          |
| Mesa para sala do Jurídico, medindo 3,00m x 0,72m, com tampo em MDF 30mm, Textura Nogal Amendoado, estruturada em tubo de Metalon (aço carbono) 30mm pintado com esmalte sintético a base de solvente na cor preta. Contém passa fio plástico 60mm cor marfim ou similar para os cabos de alimentação, e sapatas niveladoras 20mm preta zincada com bucha ¼ ou similar, na forma da imagem.  |  |     |     |             |          |
| 6  | PLE-BAN-001 - BANDÔ PARA JANELA EM MDF (2,00m x 0,15m)   | 1.0 | UND |             |          |
| Bandô em Mdf 15mm textura Nogal Amendoado fixado na parede, na forma da imagem.  |  |     |     |             |          |
| 7  | ATE-BAL-001 - BALCÃO DE ATENDIMENTO EM MDF (4,06m X 0,63m)   | 1.0 | UND |             |          |
| Balcão de Atendimento, em MDF 15mm, na textura Sand Color, com detalhe em MDF 15mm em textura Nogal Amendoado. Contém passa fio plástico 60mm cor marfim ou similar para os cabos de alimentação da TV, na forma da imagem.  |  |     |     |             |          |
| 8  | ATE-APA-001 - APARADOR EM MDF COM PORTAS (2,34m X 0,46m)   | 1.0 | UND |             |          |
| Aparador com corpo em MDF 15mm, medindo 2,34m x 0,46m, na cor Textura Nogal Amendoado, com gavetas em MDF 15mm na textura Sand Color e puxadores de alumínio anodizado fosco para 15mm.  |  |     |     |             |          |
| 9  | ESC-GAB-001 - MESA DE TRABALHO EM MDF ESTRUTURADA EM METALON COM MÓVEL DE APOIO TIPO 1 (2,25m x 1,85m) | 1.0 | UND |             |          |
| Mesa de trabalho com tampo em MDF 15mm na cor Textura Nogal Amendoado, estruturada em tubo de Metalon (aço carbono) 30mm pintado com esmalte sintético a base de solvente na cor preta. Contém móvel de apoio em MDF 15mm textura Sand Color, com prateleiras, e gavetas em MDF 15mm na cor Textura Nogal Amendoado com puxadores de alumínio anodizado fosco para 15mm. Contém em ambos (mesa e móvel de apoio), passa fio plástico 60mm cor marfim ou similar para os cabos de alimentação, e sapatas niveladoras 20mm preta zincada com bucha ¼ ou similar. |  |     |     |             |          |
| 10   | PRO-APA-001 - APARADOR EM MDF COM PORTAS (1,58m X 0,46m)   | 1.0 | UND |             |          |

DAF CONSTRUÇÕES E SERVIÇOS - ME CNPJ: 41.912.063/0001-00



(88) 9.9713-1939



RUA CORONEL DUCA, 877, CENTRO - BELA CRUZ - CE  
CEP: 62.570-000



daf.construcoeseservicos@gmail.com

1705



|   |  |     |     |  |
|---|--|-----|-----|--|
| Aparador com corpo em MDF 15mm, medindo 2,34m x 0,46m, na cor Textura Nogal Amendoado, com gavetas em MDF 15mm na textura Sand Color e puxadores de alumínio anodizado fosco para 15mm.   |  |     |     |  |
| 11  | ESC-GAB-002 - MESA DE TRABALHO EM MDF ESTRUTURADA EM METALON COM MÓVEL DE APOIO TIPO 2 (1,62m x 1,44m) | 1.0 | UND |  |
| Mesa de trabalho com tampo em MDF 15mm na cor Textura Nogal Amendoado, estruturada em tubo de Metalon (aço carbono) 30mm pintado com esmalte sintético a base de solvente na cor preta. Contém móvel de apoio em MDF 15mm textura Sand Color, com prateleiras, e gavetas em MDF 15mm na cor Textura Nogal Amendoado com puxadores de alumínio anodizado fosco para 15mm. Contém em ambos (mesa e móvel de apoio), passa fio plástico 60mm cor marfim ou similar para os cabos de alimentação, e sapatas niveladoras 20mm preta zincada com bucha ¼ ou similar.                |  |     |     |  |
| 12  | ESC-GAB-003 - MESA DE TRABALHO EM MDF ESTRUTURADA EM METALON COM MÓVEL DE APOIO TIPO 3 (1,62m x 1,44m) | 1.0 | UND |  |
| Mesa de trabalho com tampo em MDF 15mm na cor Textura Nogal Amendoado, estruturada em tubo de Metalon (aço carbono) 30mm pintado com esmalte sintético a base de solvente na cor preta. Contém móvel de apoio em MDF 15mm textura Sand Color, com prateleiras, e gavetas em MDF 15mm na cor Textura Nogal Amendoado com puxadores de alumínio anodizado fosco para 15mm. Contém em ambos (mesa e móvel de apoio), passa fio plástico 60mm cor marfim ou similar para os cabos de alimentação, e sapatas niveladoras 20mm preta zincada com bucha ¼ ou similar.                |  |     |     |  |
| 13  | REU-MES-001 - MESA DE MADEIRA ESTRUTURADA EM METALON (5,00m x 1,20m)                                   | 1.0 | UND |  |
| Mesa para sala de reuniões, medindo 5,00m x 1,20m, com tampo em MDF 30mm, Textura Nogal Amendoado, estruturada em tubo de Metalon (aço carbono) 30mm pintado com esmalte sintético a base de solvente na cor preta. Contém passa fio plástico 60mm cor marfim ou similar para os cabos de alimentação, e sapatas niveladoras 20mm preta zincada com bucha ¼ ou similar.   |  |     |     |  |
| 14  | REU-PAI-001 - PAINEL RIPADO E MDF (3,02m x 2,77m)  | 1.0 | UND |  |
| Painel Ripado para Mesa de Reunião, medindo 3,02m x 2,77m, confeccionado em MDF 15mm na Textura Nogal Amendoado, devendo receber posteriormente TV LED. Contém passa fio plástico 60mm cor marfim ou similar para os cabos de alimentação da TV.  |  |     |     |  |
| 15  | PLE-BAN-001 - BANCADA PARA PLENÁRIO EM MDF - TIPO 01 - (3,42m X 0,62m)                                 | 1.0 | UND |  |
| Bancada em MDF 15mm na textura Sand Color com Detalhes em MDF 30mm na Textura Nogal Amendoado, com divisórias, contém passa fio plástico 60mm cor marfim ou similar para os cabos de alimentação.   |  |     |     |  |
| 16  | PLE-BAN-002 - BANCADA PARA PLENÁRIO EM MDF - TIPO 02 - (3,42m X 0,62m)                                 | 1.0 | UND |  |
| Bancada em MDF 15mm na textura Sand Color com Detalhes em MDF 30mm na Textura Nogal Amendoado, com divisórias, contém passa fio plástico 60mm cor marfim ou similar para os cabos de alimentação.   |  |     |     |  |
| 17  | PLE-BAN-003 - BANCADA PARA PLENÁRIO EM MDF COM CENTRO ELEVADO (3,97m X 0,62m)                          | 1.0 | UND |  |
| Bancada em MDF 15mm na Cor Carbon com Detalhes em MDF 30mm na Textura Nogal Amendoado, com divisórias, contém passa fio plástico 60mm cor marfim ou similar para os cabos de alimentação.   |  |     |     |  |
| 18  | PLE-PUL-001 - PÚLPITO TRIBUNA EM MDF (1,25m X 1,62m)   | 1.0 | UND |  |
| Púlpito confeccionado em MDF 15mm na Textura Nogal Amendoado e Sand Color, estruturado no próprio MDF, contendo uma prateleira de apoio com porta microfone e porta copo, laterais inclinadas em angulo. Passa fio plástico 60mm cor marfim ou similar para os cabos de alimentação da TV.  |  |     |     |  |
| 19  | TEC-BAL-001 - MESA DE TRABALHO EM MDF ESTRUTURADA EM METALON COM GAVETEIRO (2,75m x 0,72m)             | 1.0 | UND |  |
| Mesa de trabalho com tampo em MDF 15mm na cor Textura Nogal Amendoado, estruturada em tubo de Metalon (aço) 30mm pintado com esmalte sintético a base de solvente na cor preta. Contém móvel gaveteiro de apoio com corpo em MDF 15mm textura Sand Color, e gavetas em MDF 15mm na cor Textura Nogal Amendoado com puxadores de alumínio anodizado fosco para 15mm. Contém em ambos (mesa e móvel de apoio), passa fio plástico 60mm cor marfim ou similar para os cabos de alimentação, e sapatas niveladoras 20mm preta zincada com bucha ¼ ou similar, na forma da imagem. |  |     |     |  |

|  |  |     |     |  |  |
|--|--|-----|-----|--|--|
| 20   | ARQ-BAL-001 - BALCÃO DE ARQUIVO EM MDF (2,48m X 0,43m) | 1.0 | UND |  |  |
| Balcão de Arquivo Morto, em MDF 15mm, na textura Sand Color, com detalhe em MDF 15mm em textura Nogueira Amendoado. Contém passa fio plástico 60mm cor marfim ou similar para os cabos de alimentação da TV, na forma da imagem.   |  |     |     |  |  |
| 21   | PLE-PAI-001 - PAINEL RIPADO E MDF (5,90m x 3,90m)      | 1.0 | UND |  |  |
| Painel Ripado para Sala do Plenário, medindo 5,90m x 3,90m, confeccionado em MDF 15mm na Textura Nogueira Amendoado, devendo receber posteriormente TV LED. Contém passa fio plástico 60mm cor marfim ou similar para os cabos de alimentação da TV, na forma da imagem. |  |     |     |  |  |
| 22   | PLE-PAI-002 - PAINEL RIPADO E MDF (10,27m x 2,92m)     | 1.0 | UND |  |  |
| Painel Ripado para Sala do Plenário, medindo 10,27m x 2,92m, confeccionado em MDF 15mm na Textura Nogueira Amendoado, devendo receber posteriormente TV LED. Contém passa fio plástico 60mm cor marfim ou similar para os cabos de alimentação da TV.                    |  |     |     |  |  |
| <b>VALOR TOTAL</b>   |  |     |     |  |  |





À,

DAF CONSTRUÇÕES E SERVIÇOS

CÂMARA DOS VEREADORES DE AMONTADA/CE

SETOR RESPONSÁVEL

Prezados, apresentamos nossa proposta comercial para os serviços solicitados.

| ÍTEM  | DESCRIÇÃO   | QTD | UND | V. UNITÁRIO  | V. TOTAL      |
|---|---|-----|-----|--------------|---------------|
| 1   | REC-BAL-001 - BALCÃO DE RECEPÇÃO EM MDF (2,98M X 1,33M)   | 1   | UND | R\$ 8.700,00 | R\$ 8.700,00  |
| BALCÃO DE RECEPÇÃO, EM MDF 15MM, NA TEXTURA SAND COLOR, COM DETALHE EM MDF 15MM EM TEXTURA NOGAL AMENDOADO. CONTÉM PASSA FIO PLÁSTICO 60MM COR MARFIM OU SIMILAR PARA OS CABOS DE ALIMENTAÇÃO DA TV.  |   |     |     |              |               |
| 2   | REC-PAI-001 - PAINEL DE RECEPÇÃO EM MDF COM ESPAÇO PARA LOGOMARCA (4,58M X 2,77M)                 | 1   | UND | R\$ 9.600,00 | R\$ 9.600,00  |
| PAINEL RIPADO, PARA A RECEPÇÃO, EM MDF 15MM NA TEXTURA NOGAL AMENDOADO COM ESPAÇO DESTINADO A LOGOMARCA.  |   |     |     |              |               |
| 3   | ESC-EST-001 - MESA DE TRABALHO EM MDF ESTRUTURADA EM METALON COM GAVETEIRO TIPO 1 (1,45M X 0,60M) | 7   | UND | R\$ 4.400,00 | R\$ 30.800,00 |
| MESA DE TRABALHO COM TAMPO EM MDF 15MM NA COR TEXTURA NOGAL AMENDOADO, ESTRUTURADA EM TUBO DE METALON (AÇO) 30MM PINTADO COM ESMALTE SINTÉTICO A BASE DE SOLVENTE NA COR PRETA. CONTÉM MÓVEL GAVETEIRO DE APOIO COM CORPO EM MDF 15MM TEXTURA SAND COLOR, E GAVETAS EM MDF 15MM NA COR TEXTURA NOGAL AMENDOADO COM PUXADORES DE ALUMÍNIO ANODIZADO FOSCO PARA 15MM. CONTÉM EM AMBOS (MESA E MÓVEL DE APOIO), PASSA FIO PLÁSTICO 60MM COR MARFIM OU SIMILAR PARA OS CABOS DE ALIMENTAÇÃO, E SAPATAS NIVELADORAS 20MM PRETA ZINCADA COM BUCHA ¼ OU SIMILAR. |   |     |     |              |               |
| 4   | ESC-EST-002 - MESA DE TRABALHO EM MDF ESTRUTURADA EM METALON COM GAVETEIRO TIPO 2 (1,45M X 0,60M) | 5   | UND | R\$ 4.400,00 | R\$ 22.000,00 |
| MESA DE TRABALHO COM TAMPO EM MDF 15MM NA COR TEXTURA NOGAL AMENDOADO, ESTRUTURADA EM TUBO DE METALON (AÇO) 30MM PINTADO COM ESMALTE SINTÉTICO A BASE DE SOLVENTE NA COR PRETA. CONTÉM MÓVEL GAVETEIRO DE APOIO COM CORPO EM MDF 15MM TEXTURA SAND COLOR, E GAVETAS EM MDF 15MM NA COR TEXTURA NOGAL AMENDOADO COM PUXADORES DE ALUMÍNIO ANODIZADO FOSCO PARA 15MM. CONTÉM EM AMBOS (MESA E MÓVEL DE APOIO), PASSA FIO PLÁSTICO 60MM COR MARFIM OU SIMILAR PARA OS CABOS DE ALIMENTAÇÃO, E SAPATAS NIVELADORAS 20MM PRETA ZINCADA COM BUCHA ¼ OU SIMILAR. |   |     |     |              |               |
| 5   | JUR-MES-001 - MESA DE MADEIRA ESTRUTURADA EM METALON (3,00M X 0,72M)                              | 1   | UND | R\$ 9.900,00 | R\$ 9.900,00  |
| MESA PARA SALA DO JURÍDICO, MEDINDO 3,00M X 0,72M, COM TAMPO EM MDF 30MM, TEXTURA NOGAL AMENDOADO, ESTRUTURADA EM TUBO DE METALON (AÇO CARBONO) 30MM PINTADO COM ESMALTE SINTÉTICO A BASE DE SOLVENTE NA COR PRETA. CONTÉM PASSA FIO PLÁSTICO 60MM COR MARFIM OU SIMILAR PARA OS CABOS DE ALIMENTAÇÃO, E SAPATAS NIVELADORAS 20MM PRETA ZINCADA COM BUCHA ¼ OU SIMILAR, NA FORMA DA IMAGEM.   |   |     |     |              |               |
| 6   | PLE-BAN-001 - BANDÔ PARA JANELA EM MDF (2,00M X 0,15M)  | 1   | UND | R\$ 520,00   | R\$ 520,00    |
| BANDÔ EM MDF 15MM TEXTURA NOGAL AMENDOADO FIXADO NA PAREDE, NA FORMA DA IMAGEM.   |   |     |     |              |               |
| 7   | ATE-BAL-001 - BALCÃO DE ATENDIMENTO EM MDF (4,06M X 0,63M)  | 1   | UND | R\$ 6.200,00 | R\$ 6.200,00  |
| BALCÃO DE ATENDIMENTO, EM MDF 15MM, NA TEXTURA SAND COLOR, COM DETALHE EM MDF 15MM EM TEXTURA NOGAL AMENDOADO. CONTÉM PASSA FIO PLÁSTICO 60MM COR MARFIM OU SIMILAR PARA OS CABOS DE ALIMENTAÇÃO DA TV, NA FORMA DA IMAGEM.   |   |     |     |              |               |
| 8   | ATE-APA-001 - APARADOR EM MDF COM PORTAS (2,34M X 0,46M)  | 1   | UND | R\$ 4.800,00 | R\$ 4.800,00  |
| APARADOR COM CORPO EM MDF 15MM, MEDINDO 2,34M X 0,46M, NA COR TEXTURA NOGAL AMENDOADO, COM GAVETAS EM MDF 15MM NA TEXTURA SAND COLOR E PUXADORES DE ALUMÍNIO ANODIZADO FOSCO PARA 15MM.   |   |     |     |              |               |

RUA 22 DE NOVEMBRO, 1003, BLOCO B, CENTRO, MARCO - CEARÁ - CEP - 62.560-000  
CONTATO: (88)99608-9103 OU (88)99643-0830  
CNPJ: 44.050.009/0001-82



|  |  |   |     |               |               |
|--|--|---|-----|---------------|---------------|
| 9  | ESC-GAB-001 - MESA DE TRABALHO EM MDF ESTRUTURADA EM METALON COM MÓVEL DE APOIO TIPO 1 (2,25M X 1,85M) | 1 | UND | R\$ 10.500,00 | R\$ 10.500,00 |
| MESA DE TRABALHO COM TAMPO EM MDF 15MM NA COR TEXTURA NOGAL AMENDOADO, ESTRUTURADA EM TUBO DE METALON (AÇO CARBONO) 30MM PINTADO COM ESMALTE SINTÉTICO A BASE DE SOLVENTE NA COR PRETA. CONTÉM MÓVEL DE APOIO EM MDF 15MM TEXTURA SAND COLOR, COM PRATELEIRAS, E GAVETAS EM MDF 15MM NA COR TEXTURA NOGAL AMENDOADO COM PUXADORES DE ALUMÍNIO ANODIZADO FOSCO PARA 15MM. CONTÉM EM AMBOS (MESA E MÓVEL DE APOIO), PASSA FIO PLÁSTICO 60MM COR MARFIM OU SIMILAR PARA OS CABOS DE ALIMENTAÇÃO, E SAPATAS NIVELADORAS 20MM PRETA ZINCADA COM BUCHA ¼ OU SIMILAR. |  |   |     |               |               |
| 10   | PRO-APA-001 - APARADOR EM MDF COM PORTAS (1,58M X 0,46M)   | 1 | UND | R\$ 3.300,00  | R\$ 3.300,00  |
| APARADOR COM CORPO EM MDF 15MM, MEDINDO 2,34M X 0,46M, NA COR TEXTURA NOGAL AMENDOADO, COM GAVETAS EM MDF 15MM NA TEXTURA SAND COLOR E PUXADORES DE ALUMÍNIO ANODIZADO FOSCO PARA 15MM.  |  |   |     |               |               |
| 11   | ESC-GAB-002 - MESA DE TRABALHO EM MDF ESTRUTURADA EM METALON COM MÓVEL DE APOIO TIPO 2 (1,62M X 1,44M) | 1 | UND | R\$ 8.200,00  | R\$ 8.200,00  |
| MESA DE TRABALHO COM TAMPO EM MDF 15MM NA COR TEXTURA NOGAL AMENDOADO, ESTRUTURADA EM TUBO DE METALON (AÇO CARBONO) 30MM PINTADO COM ESMALTE SINTÉTICO A BASE DE SOLVENTE NA COR PRETA. CONTÉM MÓVEL DE APOIO EM MDF 15MM TEXTURA SAND COLOR, COM PRATELEIRAS, E GAVETAS EM MDF 15MM NA COR TEXTURA NOGAL AMENDOADO COM PUXADORES DE ALUMÍNIO ANODIZADO FOSCO PARA 15MM. CONTÉM EM AMBOS (MESA E MÓVEL DE APOIO), PASSA FIO PLÁSTICO 60MM COR MARFIM OU SIMILAR PARA OS CABOS DE ALIMENTAÇÃO, E SAPATAS NIVELADORAS 20MM PRETA ZINCADA COM BUCHA ¼ OU SIMILAR. |  |   |     |               |               |
| 12   | ESC-GAB-003 - MESA DE TRABALHO EM MDF ESTRUTURADA EM METALON COM MÓVEL DE APOIO TIPO 3 (1,62M X 1,44M) | 1 | UND | R\$ 8.200,00  | R\$ 8.200,00  |
| MESA DE TRABALHO COM TAMPO EM MDF 15MM NA COR TEXTURA NOGAL AMENDOADO, ESTRUTURADA EM TUBO DE METALON (AÇO CARBONO) 30MM PINTADO COM ESMALTE SINTÉTICO A BASE DE SOLVENTE NA COR PRETA. CONTÉM MÓVEL DE APOIO EM MDF 15MM TEXTURA SAND COLOR, COM PRATELEIRAS, E GAVETAS EM MDF 15MM NA COR TEXTURA NOGAL AMENDOADO COM PUXADORES DE ALUMÍNIO ANODIZADO FOSCO PARA 15MM. CONTÉM EM AMBOS (MESA E MÓVEL DE APOIO), PASSA FIO PLÁSTICO 60MM COR MARFIM OU SIMILAR PARA OS CABOS DE ALIMENTAÇÃO, E SAPATAS NIVELADORAS 20MM PRETA ZINCADA COM BUCHA ¼ OU SIMILAR. |  |   |     |               |               |
| 13   | REU-MES-001 - MESA DE MADEIRA ESTRUTURADA EM METALON (5,00M X 1,20M)                                   | 1 | UND | R\$ 13.400,00 | R\$ 13.400,00 |
| MESA PARA SALA DE REUNIÕES, MEDINDO 5,00M X 1,20M, COM TAMPO EM MDF 30MM, TEXTURA NOGAL AMENDOADO, ESTRUTURADA EM TUBO DE METALON (AÇO CARBONO) 30MM PINTADO COM ESMALTE SINTÉTICO A BASE DE SOLVENTE NA COR PRETA. CONTÉM PASSA FIO PLÁSTICO 60MM COR MARFIM OU SIMILAR PARA OS CABOS DE ALIMENTAÇÃO, E SAPATAS NIVELADORAS 20MM PRETA ZINCADA COM BUCHA ¼ OU SIMILAR.  |  |   |     |               |               |
| 14   | REU-PAI-001 - PAINEL RIPADO E MDF (3,02M X 2,77M)  | 1 | UND | R\$ 6.500,00  | R\$ 6.500,00  |
| PAINEL RIPADO PARA MESA DE REUNIÃO, MEDINDO 3,02M X 2,77M, CONFECCIONADO EM MDF 15MM NA TEXTURA NOGAL AMENDOADO, DEVENDO RECEBER POSTERIORMENTE TV LED. CONTÉM PASSA FIO PLÁSTICO 60MM COR MARFIM OU SIMILAR PARA OS CABOS DE ALIMENTAÇÃO DA TV.   |  |   |     |               |               |
| 15   | PLE-BAN-001 - BANCADA PARA PLENÁRIO EM MDF - TIPO 01 - (3,42M X 0,62M)                                 | 1 | UND | R\$ 7.500,00  | R\$ 7.500,00  |
| BANCADA EM MDF 15MM NA TEXTURA SAND COLOR COM DETALHES EM MDF 30MM NA TEXTURA NOGAL AMENDOADO, COM DIVISÓRIAS, CONTÉM PASSA FIO PLÁSTICO 60MM COR MARFIM OU SIMILAR PARA OS CABOS DE ALIMENTAÇÃO.  |  |   |     |               |               |
| 16   | PLE-BAN-002 - BANCADA PARA PLENÁRIO EM MDF - TIPO 02 - (3,42M X 0,62M)                                 | 1 | UND | R\$ 7.500,00  | R\$ 7.500,00  |
| BANCADA EM MDF 15MM NA TEXTURA SAND COLOR COM DETALHES EM MDF 30MM NA TEXTURA NOGAL AMENDOADO, COM DIVISÓRIAS, CONTÉM PASSA FIO PLÁSTICO 60MM COR MARFIM OU SIMILAR PARA OS CABOS DE ALIMENTAÇÃO.  |  |   |     |               |               |
| 17   | PLE-BAN-003 - BANCADA PARA PLENÁRIO EM MDF COM CENTRO ELEVADO (3,97M X 0,62M)                          | 1 | UND | R\$ 8.000,00  | R\$ 8.000,00  |
| BANCADA EM MDF 15MM NA COR CARBON COM DETALHES EM MDF 30MM NA TEXTURA NOGAL AMENDOADO, COM DIVISÓRIAS, CONTÉM PASSA FIO PLÁSTICO 60MM COR MARFIM OU SIMILAR PARA OS CABOS DE ALIMENTAÇÃO.  |  |   |     |               |               |
| 18   | PLE-PUL-001 - PÚLPITO TRIBUNA EM MDF (1,25M X 1,62M)   | 1 | UND | R\$ 5.300,00  | R\$ 5.300,00  |
| PÚLPITO CONFECCIONADO EM MDF 15MM NA TEXTURA NOGAL AMENDOADO E SAND COLOR, ESTRUTURADO NO PRÓPRIO MDF, CONTENDO UMA PRATELEIRA DE APOIO COM PORTA MICROFONE E PORTA COPO, LATERAIS INCLINADAS EM ÂNGULO. PASSA FIO PLÁSTICO 60MM COR MARFIM OU SIMILAR PARA OS CABOS DE ALIMENTAÇÃO DA TV.   |  |   |     |               |               |
| 19   | TEC-BAL-001 - MESA DE TRABALHO EM MDF ESTRUTURADA EM METALON COM GAVETEIRO (2,75M X 0,72M)             | 1 | UND | R\$ 8.500,00  | R\$ 8.500,00  |

AJCS



|   |  |   |     |               |                |
|---|--|---|-----|---------------|----------------|
| MESA DE TRABALHO COM TAMPO EM MDF 15MM NA COR TEXTURA NOGAL AMENDADO, ESTRUTURADA EM TUBO DE METALON (AÇO) 30MM PINTADO COM ESMALTE SINTÉTICO A BASE DE SOLVENTE NA COR PRETA. CONTÉM MÓVEL GAVETEIRO DE APOIO COM CORPO EM MDF 15MM TEXTURA SAND COLOR, E GAVETAS EM MDF 15MM NA COR TEXTURA NOGAL AMENDADO COM PUXADORES DE ALUMÍNIO ANODIZADO FOSCO PARA 15MM. CONTÉM EM AMBOS (MESA E MÓVEL DE APOIO), PASSA FIO PLÁSTICO 60MM COR MARFIM OU SIMILAR PARA OS CABOS DE ALIMENTAÇÃO, E SAPATAS NIVELADORAS 20MM PRETA ZINCADA COM BUCHA ¼ OU SIMILAR, NA FORMA DA IMAGEM. |  |   |     |               |                |
| 20  | ARQ-BAL-001 - BALCÃO DE ARQUIVO EM MDF (2,48M X 0,43M) | 1 | UND | R\$ 4.500,00  | R\$ 4.500,00   |
| BALCÃO DE ARQUIVO MORTO, EM MDF 15MM, NA TEXTURA SAND COLOR, COM DETALHE EM MDF 15MM EM TEXTURA NOGAL AMENDADO. CONTÉM PASSA FIO PLÁSTICO 60MM COR MARFIM OU SIMILAR PARA OS CABOS DE ALIMENTAÇÃO DA TV, NA FORMA DA IMAGEM.  |  |   |     |               |                |
| 21  | PLE-PAI-001 - PAINEL RIPADO E MDF (5,90M X 3,90M)      | 1 | UND | R\$ 19.000,00 | R\$ 19.000,00  |
| PAINEL RIPADO PARA SALA DO PLENÁRIO, MEDINDO 5,90M X 3,90M, CONFECCIONADO EM MDF 15MM NA TEXTURA NOGAL AMENDADO, DEVENDO RECEBER POSTERIORMENTE TV LED. CONTÉM PASSA FIO PLÁSTICO 60MM COR MARFIM OU SIMILAR PARA OS CABOS DE ALIMENTAÇÃO DA TV, NA FORMA DA IMAGEM.  |  |   |     |               |                |
| 22  | PLE-PAI-002 - PAINEL RIPADO E MDF (10,27M X 2,92M)     | 1 | UND | R\$ 26.000,00 | R\$ 26.000,00  |
| PAINEL RIPADO PARA SALA DO PLENÁRIO, MEDINDO 10,27M X 2,92M, CONFECCIONADO EM MDF 15MM NA TEXTURA NOGAL AMENDADO, DEVENDO RECEBER POSTERIORMENTE TV LED. CONTÉM PASSA FIO PLÁSTICO 60MM COR MARFIM OU SIMILAR PARA OS CABOS DE ALIMENTAÇÃO DA TV.   |  |   |     |               |                |
| <b>TOTAL</b>  |  |   |     |               | R\$ 228.920,00 |

Nossa proposta de preços, tem o valor global de R\$ 228.920,00 (duzentos e vinte e oito mil e novecentos e vinte reais).

Declaramos, que nos preços cotados estão incluídas as despesas incidentes sobre o objeto licitado, tais como impostos, seguros, taxas, fretes, salários, e respectivas obrigações sociais, e quaisquer outros custos sobre a prestação do serviço, e que serão respeitados todos os direitos previstos no art. 7º da Constituição Federal de 1988.

Declaramos que o prazo de início da prestação dos serviços, não será superior a 05 (cinco) dias corridos, contados da data do recebimento da ordem de serviço.

Declaramos que a validade da proposta é de 60 (sessenta) dias a contar da data de envio.

Marco - Ceará, 14 de agosto de 2024.

Atenciosamente



Registro de Responsabilidade Técnica - RRT

### 1. RESPONSÁVEL TÉCNICO

Nome Civil/Social: JONATAS VASCONCELOS BRANDÃO  
Título Profissional: Arquiteto(a) e Urbanista  
Título Complementar: Engenheiro(a) de Segurança do Trabalho (Especialização)

CPF: 062.XXX.XXX-02  
Nº do Registro: 00A1519107

### 2. DETALHES DO RRT

Nº do RRT: SI14624937I00CT001  
Data de Cadastro: 13/08/2024  
Data de Registro: 13/08/2024

Modalidade: RRT SIMPLES  
Forma de Registro: INICIAL  
Forma de Participação: INDIVIDUAL

#### 2.1 Valor do RRT

Valor do RRT: R\$119,61      Boleto nº 20754091      Pago em: 13/08/2024

### 3. DADOS DO SERVIÇO/CONTRATANTE

#### 3.1 Serviço 001

Contratante: MUNICIPIO DE AMONTADA - CAMARA MUNICIPAL  
Tipo: Pessoa Jurídica de Direito Público  
Valor do Serviço/Honorários: R\$29.500,00

CPF/CNPJ: 06.XXX.XXX/0001-75  
Data de Início: 13/07/2024  
Data de Previsão de Término: 31/12/2024

#### 3.1.1 Endereço da Obra/Serviço

País: Brasil  
Tipo Logradouro: RUA  
Logradouro: dona maria belo  
Bairro: CENTRO

CEP: 62540000  
Nº: 1311  
Complemento:  
Cidade/UF: AMONTADA/CE

#### 3.1.2 Atividade(s) Técnica(s)

Grupo: PROJETO  
Atividade: 1.4.3 - Projeto de mobiliário  
Grupo: GESTÃO  
Atividade: 3.1 - COORDENAÇÃO E COMPATIBILIZAÇÃO DE PROJETOS  
Grupo: PROJETO  
Atividade: 1.4.1 - Projeto de arquitetura de interiores  
Grupo: PROJETO  
Atividade: 1.4.2 - Projeto de reforma de interiores

Quantidade: 47,00  
Unidade: unidade  
Quantidade: 1,00  
Unidade: unidade  
Quantidade: 796,29  
Unidade: metro quadrado  
Quantidade: 796,29  
Unidade: metro quadrado

#### 3.1.3 Tipologia

Tipologia: Institucional

#### 3.1.4 Descrição da Obra/Serviço

SERVIÇOS DE ELABORAÇÃO DE PROJETOS DE MOBILIÁRIO CORPORATIVO E ARQUITETURA DE INTERIORES



### 3.1.5 Declaração de Acessibilidade

Declaro o atendimento às regras de acessibilidade previstas em legislação e em normas técnicas pertinentes para as edificações abertas ao público, de uso público ou privativas de uso coletivo, conforme § 1º do art. 56 da Lei nº 13146, de 06 de julho de 2015.

### 4. RRT VINCULADO POR FORMA DE REGISTRO

| Nº do RRT          | Contratante                              | Forma de Registro | Data de Registro |
|--------------------|--|-------------------|------------------|
| S114624937I00CT001 | MUNICIPIO DE AMONTADA - CAMARA MUNICIPAL | INICIAL           | 13/08/2024       |

### 5. DECLARAÇÃO DE VERACIDADE

Declaro para os devidos fins de direitos e obrigações, sob as penas previstas na legislação vigente, que as informações cadastradas neste RRT são verdadeiras e de minha responsabilidade técnica e civil.

### 6. ASSINATURA ELETRÔNICA

Documento assinado eletronicamente por meio do SICCAU do arquiteto(a) e urbanista JONATAS VASCONCELOS BRANDÃO, registro CAU nº 00A1519107, na data e hora: 13/08/2024 22:27:54, com o uso de login e de senha. O **CPF/CNPJ** está oculto visando proteger os direitos fundamentais de liberdade, privacidade e o livre desenvolvimento da personalidade da pessoa natural (**LGPD**).







# JUR-MES-001

# PLE-BAN-001

## LISTA DE MOVES

| MOVES     | DESCRIPCION  | CANTIDAD |
|-----------|--|----------|
| PLANTA 01 | PLANTA DE FUNDACION DE PARED Y COLUMNAS  | 01       |
| PLANTA 02 | PLANTA DE FUNDACION DE PARED Y COLUMNAS CON ENTIBALDADO  | 01       |
| PLANTA 03 | PLANTA DE FUNDACION DE PARED Y COLUMNAS CON ENTIBALDADO Y PISO DE CEMENTO  | 01       |
| PLANTA 04 | PLANTA DE FUNDACION DE PARED Y COLUMNAS CON ENTIBALDADO Y PISO DE CEMENTO Y PISO DE CERAMICA   | 01       |
| PLANTA 05 | PLANTA DE FUNDACION DE PARED Y COLUMNAS CON ENTIBALDADO Y PISO DE CEMENTO Y PISO DE CERAMICA Y PISO DE MARMOL  | 01       |
| PLANTA 06 | PLANTA DE FUNDACION DE PARED Y COLUMNAS CON ENTIBALDADO Y PISO DE CEMENTO Y PISO DE CERAMICA Y PISO DE MARMOL Y PISO DE PIEDRA   | 01       |
| PLANTA 07 | PLANTA DE FUNDACION DE PARED Y COLUMNAS CON ENTIBALDADO Y PISO DE CEMENTO Y PISO DE CERAMICA Y PISO DE MARMOL Y PISO DE PIEDRA Y PISO DE MADERA  | 01       |
| PLANTA 08 | PLANTA DE FUNDACION DE PARED Y COLUMNAS CON ENTIBALDADO Y PISO DE CEMENTO Y PISO DE CERAMICA Y PISO DE MARMOL Y PISO DE PIEDRA Y PISO DE MADERA Y PISO DE PASTA  | 01       |
| PLANTA 09 | PLANTA DE FUNDACION DE PARED Y COLUMNAS CON ENTIBALDADO Y PISO DE CEMENTO Y PISO DE CERAMICA Y PISO DE MARMOL Y PISO DE PIEDRA Y PISO DE MADERA Y PISO DE PASTA Y PISO DE PIEDRA   | 01       |
| PLANTA 10 | PLANTA DE FUNDACION DE PARED Y COLUMNAS CON ENTIBALDADO Y PISO DE CEMENTO Y PISO DE CERAMICA Y PISO DE MARMOL Y PISO DE PIEDRA Y PISO DE MADERA Y PISO DE PASTA Y PISO DE PIEDRA Y PISO DE MADERA  | 01       |
| PLANTA 11 | PLANTA DE FUNDACION DE PARED Y COLUMNAS CON ENTIBALDADO Y PISO DE CEMENTO Y PISO DE CERAMICA Y PISO DE MARMOL Y PISO DE PIEDRA Y PISO DE MADERA Y PISO DE PASTA Y PISO DE PIEDRA Y PISO DE MADERA Y PISO DE PASTA  | 01       |
| PLANTA 12 | PLANTA DE FUNDACION DE PARED Y COLUMNAS CON ENTIBALDADO Y PISO DE CEMENTO Y PISO DE CERAMICA Y PISO DE MARMOL Y PISO DE PIEDRA Y PISO DE MADERA Y PISO DE PASTA Y PISO DE PIEDRA Y PISO DE MADERA Y PISO DE PASTA Y PISO DE PIEDRA   | 01       |
| PLANTA 13 | PLANTA DE FUNDACION DE PARED Y COLUMNAS CON ENTIBALDADO Y PISO DE CEMENTO Y PISO DE CERAMICA Y PISO DE MARMOL Y PISO DE PIEDRA Y PISO DE MADERA Y PISO DE PASTA Y PISO DE PIEDRA Y PISO DE MADERA Y PISO DE PASTA Y PISO DE PIEDRA Y PISO DE MADERA  | 01       |
| PLANTA 14 | PLANTA DE FUNDACION DE PARED Y COLUMNAS CON ENTIBALDADO Y PISO DE CEMENTO Y PISO DE CERAMICA Y PISO DE MARMOL Y PISO DE PIEDRA Y PISO DE MADERA Y PISO DE PASTA Y PISO DE PIEDRA Y PISO DE MADERA Y PISO DE PASTA Y PISO DE PIEDRA Y PISO DE MADERA Y PISO DE PASTA  | 01       |
| PLANTA 15 | PLANTA DE FUNDACION DE PARED Y COLUMNAS CON ENTIBALDADO Y PISO DE CEMENTO Y PISO DE CERAMICA Y PISO DE MARMOL Y PISO DE PIEDRA Y PISO DE MADERA Y PISO DE PASTA Y PISO DE PIEDRA Y PISO DE MADERA Y PISO DE PASTA Y PISO DE PIEDRA Y PISO DE MADERA Y PISO DE PASTA Y PISO DE PIEDRA   | 01       |
| PLANTA 16 | PLANTA DE FUNDACION DE PARED Y COLUMNAS CON ENTIBALDADO Y PISO DE CEMENTO Y PISO DE CERAMICA Y PISO DE MARMOL Y PISO DE PIEDRA Y PISO DE MADERA Y PISO DE PASTA Y PISO DE PIEDRA Y PISO DE MADERA Y PISO DE PASTA Y PISO DE PIEDRA Y PISO DE MADERA Y PISO DE PASTA Y PISO DE PIEDRA Y PISO DE MADERA  | 01       |
| PLANTA 17 | PLANTA DE FUNDACION DE PARED Y COLUMNAS CON ENTIBALDADO Y PISO DE CEMENTO Y PISO DE CERAMICA Y PISO DE MARMOL Y PISO DE PIEDRA Y PISO DE MADERA Y PISO DE PASTA Y PISO DE PIEDRA Y PISO DE MADERA Y PISO DE PASTA Y PISO DE PIEDRA Y PISO DE MADERA Y PISO DE PASTA Y PISO DE PIEDRA Y PISO DE MADERA Y PISO DE PASTA  | 01       |
| PLANTA 18 | PLANTA DE FUNDACION DE PARED Y COLUMNAS CON ENTIBALDADO Y PISO DE CEMENTO Y PISO DE CERAMICA Y PISO DE MARMOL Y PISO DE PIEDRA Y PISO DE MADERA Y PISO DE PASTA Y PISO DE PIEDRA Y PISO DE MADERA Y PISO DE PASTA Y PISO DE PIEDRA Y PISO DE MADERA Y PISO DE PASTA Y PISO DE PIEDRA Y PISO DE MADERA Y PISO DE PASTA Y PISO DE PIEDRA   | 01       |
| PLANTA 19 | PLANTA DE FUNDACION DE PARED Y COLUMNAS CON ENTIBALDADO Y PISO DE CEMENTO Y PISO DE CERAMICA Y PISO DE MARMOL Y PISO DE PIEDRA Y PISO DE MADERA Y PISO DE PASTA Y PISO DE PIEDRA Y PISO DE MADERA Y PISO DE PASTA Y PISO DE PIEDRA Y PISO DE MADERA Y PISO DE PASTA Y PISO DE PIEDRA Y PISO DE MADERA Y PISO DE PASTA Y PISO DE PIEDRA Y PISO DE MADERA                                  | 01       |
| PLANTA 20 | PLANTA DE FUNDACION DE PARED Y COLUMNAS CON ENTIBALDADO Y PISO DE CEMENTO Y PISO DE CERAMICA Y PISO DE MARMOL Y PISO DE PIEDRA Y PISO DE MADERA Y PISO DE PASTA Y PISO DE PIEDRA Y PISO DE MADERA Y PISO DE PASTA Y PISO DE PIEDRA Y PISO DE MADERA Y PISO DE PASTA Y PISO DE PIEDRA Y PISO DE MADERA Y PISO DE PASTA Y PISO DE PIEDRA Y PISO DE MADERA Y PISO DE PASTA Y PISO DE PIEDRA | 01       |



01 Planta  
Escala 1:30



04 Planta  
Escala 1:30



05 Vista 14  
Escala 1:30

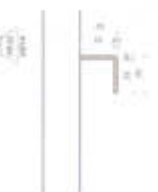

07 Corte A  
Escala 1:30



06 Vista 15  
Escala 1:30



02 Vista 12  
Escala 1:30

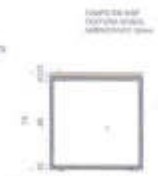

03 Vista 13  
Escala 1:30

# ATE-BAL-001

# ATE-APA-001



08 Planta  
Escala 1:30



12 Planta  
Escala 1:30



09 Vista 16  
Escala 1:30



11 Vista 18  
Escala 1:30



13 Vista 19  
Escala 1:30



14 Vista 20  
Escala 1:30



|                    |        |  |     |
|--------------------|--------|--|-----|
|                    |        | CAMARA MUNICIPAL DE AMONTADA<br>C.A.M.A. |     |
| CAMARA DE AMONTADA |        | PROYECTO: 002/007                        |     |
| LISTA DE MOVES     |        | PROYECTO: 002/007                        |     |
| 01                 | PLANTA | REVISION                                 | 002 |
| 02                 | CORTE  | REVISION                                 | 007 |
| 03                 | VISTA  | REVISION                                 |     |
| PROYECTO: 002/007  |        | PROYECTO: 002/007                        |     |

APCS







# PLE-PAI-001

PAPEL IMPRIMIDO EN  
TECNOLOGIA DIGITAL  
REPRODUCCION 100%

01 Planta  
Escala: 1:20

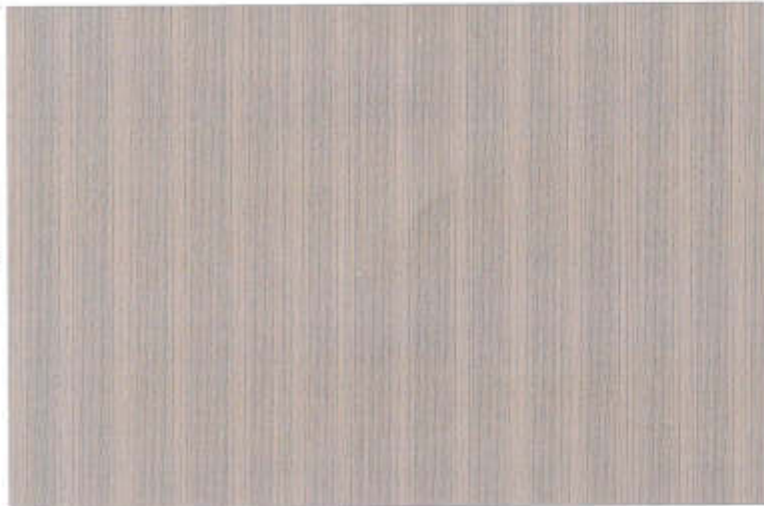

02 Vista 50  
Escala: 1:20

# PLE-PAI-002

PAPEL IMPRIMIDO EN  
TECNOLOGIA DIGITAL  
REPRODUCCION 100%

03 Planta  
Escala: 1:20



04 Vista 51  
Escala: 1:20

### LISTA DE MUEBLES

| CODIGO  | DESCRIPCION                            | CANTIDAD |
|---------|--|----------|
| MUE-001 | MUEBLE DE COCINA EN LAMINADO 270x110cm | 01       |
| MUE-002 | MUEBLE DE COCINA EN LAMINADO 270x110cm | 01       |
| MUE-003 | MUEBLE DE COCINA EN LAMINADO 270x110cm | 01       |
| MUE-004 | MUEBLE DE COCINA EN LAMINADO 270x110cm | 01       |
| MUE-005 | MUEBLE DE COCINA EN LAMINADO 270x110cm | 01       |
| MUE-006 | MUEBLE DE COCINA EN LAMINADO 270x110cm | 01       |
| MUE-007 | MUEBLE DE COCINA EN LAMINADO 270x110cm | 01       |
| MUE-008 | MUEBLE DE COCINA EN LAMINADO 270x110cm | 01       |
| MUE-009 | MUEBLE DE COCINA EN LAMINADO 270x110cm | 01       |
| MUE-010 | MUEBLE DE COCINA EN LAMINADO 270x110cm | 01       |
| MUE-011 | MUEBLE DE COCINA EN LAMINADO 270x110cm | 01       |
| MUE-012 | MUEBLE DE COCINA EN LAMINADO 270x110cm | 01       |
| MUE-013 | MUEBLE DE COCINA EN LAMINADO 270x110cm | 01       |
| MUE-014 | MUEBLE DE COCINA EN LAMINADO 270x110cm | 01       |
| MUE-015 | MUEBLE DE COCINA EN LAMINADO 270x110cm | 01       |
| MUE-016 | MUEBLE DE COCINA EN LAMINADO 270x110cm | 01       |
| MUE-017 | MUEBLE DE COCINA EN LAMINADO 270x110cm | 01       |
| MUE-018 | MUEBLE DE COCINA EN LAMINADO 270x110cm | 01       |
| MUE-019 | MUEBLE DE COCINA EN LAMINADO 270x110cm | 01       |
| MUE-020 | MUEBLE DE COCINA EN LAMINADO 270x110cm | 01       |
| MUE-021 | MUEBLE DE COCINA EN LAMINADO 270x110cm | 01       |
| MUE-022 | MUEBLE DE COCINA EN LAMINADO 270x110cm | 01       |
| MUE-023 | MUEBLE DE COCINA EN LAMINADO 270x110cm | 01       |
| MUE-024 | MUEBLE DE COCINA EN LAMINADO 270x110cm | 01       |
| MUE-025 | MUEBLE DE COCINA EN LAMINADO 270x110cm | 01       |
| MUE-026 | MUEBLE DE COCINA EN LAMINADO 270x110cm | 01       |
| MUE-027 | MUEBLE DE COCINA EN LAMINADO 270x110cm | 01       |
| MUE-028 | MUEBLE DE COCINA EN LAMINADO 270x110cm | 01       |
| MUE-029 | MUEBLE DE COCINA EN LAMINADO 270x110cm | 01       |
| MUE-030 | MUEBLE DE COCINA EN LAMINADO 270x110cm | 01       |
| MUE-031 | MUEBLE DE COCINA EN LAMINADO 270x110cm | 01       |
| MUE-032 | MUEBLE DE COCINA EN LAMINADO 270x110cm | 01       |
| MUE-033 | MUEBLE DE COCINA EN LAMINADO 270x110cm | 01       |
| MUE-034 | MUEBLE DE COCINA EN LAMINADO 270x110cm | 01       |
| MUE-035 | MUEBLE DE COCINA EN LAMINADO 270x110cm | 01       |
| MUE-036 | MUEBLE DE COCINA EN LAMINADO 270x110cm | 01       |
| MUE-037 | MUEBLE DE COCINA EN LAMINADO 270x110cm | 01       |
| MUE-038 | MUEBLE DE COCINA EN LAMINADO 270x110cm | 01       |
| MUE-039 | MUEBLE DE COCINA EN LAMINADO 270x110cm | 01       |
| MUE-040 | MUEBLE DE COCINA EN LAMINADO 270x110cm | 01       |
| MUE-041 | MUEBLE DE COCINA EN LAMINADO 270x110cm | 01       |
| MUE-042 | MUEBLE DE COCINA EN LAMINADO 270x110cm | 01       |
| MUE-043 | MUEBLE DE COCINA EN LAMINADO 270x110cm | 01       |
| MUE-044 | MUEBLE DE COCINA EN LAMINADO 270x110cm | 01       |
| MUE-045 | MUEBLE DE COCINA EN LAMINADO 270x110cm | 01       |
| MUE-046 | MUEBLE DE COCINA EN LAMINADO 270x110cm | 01       |
| MUE-047 | MUEBLE DE COCINA EN LAMINADO 270x110cm | 01       |
| MUE-048 | MUEBLE DE COCINA EN LAMINADO 270x110cm | 01       |
| MUE-049 | MUEBLE DE COCINA EN LAMINADO 270x110cm | 01       |
| MUE-050 | MUEBLE DE COCINA EN LAMINADO 270x110cm | 01       |



|   |     |
|---|-----|
| <br><b>CÁMARA MUNICIPAL DE AMONTADA</b>   |     |
| <b>CÁMARA DE AMONTADA</b>   |     |
| CAMERA DE AMONTADA<br>C/ ALFONSO XARAYAN 101<br>35001 AMONTADA, AGUAYTIN, GUAYAMA |     |
| NOMBRE:   |     |
| CATEGORIA DE REGISTRO:  |     |
| 01 PLANTA   | 006 |
| 02 PLANTA   | 007 |
| 03 PLANTA   | 008 |
| 04 PLANTA   | 009 |
| 05 PLANTA   | 010 |
| 06 PLANTA   | 011 |
| 07 PLANTA   | 012 |
| 08 PLANTA   | 013 |
| 09 PLANTA   | 014 |
| 10 PLANTA   | 015 |
| 11 PLANTA   | 016 |
| 12 PLANTA   | 017 |
| 13 PLANTA   | 018 |
| 14 PLANTA   | 019 |
| 15 PLANTA   | 020 |
| 16 PLANTA   | 021 |
| 17 PLANTA   | 022 |
| 18 PLANTA   | 023 |
| 19 PLANTA   | 024 |
| 20 PLANTA   | 025 |
| 21 PLANTA   | 026 |
| 22 PLANTA   | 027 |
| 23 PLANTA   | 028 |
| 24 PLANTA   | 029 |
| 25 PLANTA   | 030 |
| 26 PLANTA   | 031 |
| 27 PLANTA   | 032 |
| 28 PLANTA   | 033 |
| 29 PLANTA   | 034 |
| 30 PLANTA   | 035 |
| 31 PLANTA   | 036 |
| 32 PLANTA   | 037 |
| 33 PLANTA   | 038 |
| 34 PLANTA   | 039 |
| 35 PLANTA   | 040 |
| 36 PLANTA   | 041 |
| 37 PLANTA   | 042 |
| 38 PLANTA   | 043 |
| 39 PLANTA   | 044 |
| 40 PLANTA   | 045 |
| 41 PLANTA   | 046 |
| 42 PLANTA   | 047 |
| 43 PLANTA   | 048 |
| 44 PLANTA   | 049 |
| 45 PLANTA   | 050 |
| 46 PLANTA   | 051 |
| 47 PLANTA   | 052 |
| 48 PLANTA   | 053 |
| 49 PLANTA   | 054 |
| 50 PLANTA   | 055 |
| 51 PLANTA   | 056 |
| 52 PLANTA   | 057 |
| 53 PLANTA   | 058 |
| 54 PLANTA   | 059 |
| 55 PLANTA   | 060 |
| 56 PLANTA   | 061 |
| 57 PLANTA   | 062 |
| 58 PLANTA   | 063 |
| 59 PLANTA   | 064 |
| 60 PLANTA   | 065 |
| 61 PLANTA   | 066 |
| 62 PLANTA   | 067 |
| 63 PLANTA   | 068 |
| 64 PLANTA   | 069 |
| 65 PLANTA   | 070 |
| 66 PLANTA   | 071 |
| 67 PLANTA   | 072 |
| 68 PLANTA   | 073 |
| 69 PLANTA   | 074 |
| 70 PLANTA   | 075 |
| 71 PLANTA   | 076 |
| 72 PLANTA   | 077 |
| 73 PLANTA   | 078 |
| 74 PLANTA   | 079 |
| 75 PLANTA   | 080 |
| 76 PLANTA   | 081 |
| 77 PLANTA   | 082 |
| 78 PLANTA   | 083 |
| 79 PLANTA   | 084 |
| 80 PLANTA   | 085 |
| 81 PLANTA   | 086 |
| 82 PLANTA   | 087 |
| 83 PLANTA   | 088 |
| 84 PLANTA   | 089 |
| 85 PLANTA   | 090 |
| 86 PLANTA   | 091 |
| 87 PLANTA   | 092 |
| 88 PLANTA   | 093 |
| 89 PLANTA   | 094 |
| 90 PLANTA   | 095 |
| 91 PLANTA   | 096 |
| 92 PLANTA   | 097 |
| 93 PLANTA   | 098 |
| 94 PLANTA   | 099 |
| 95 PLANTA   | 100 |

ADCS

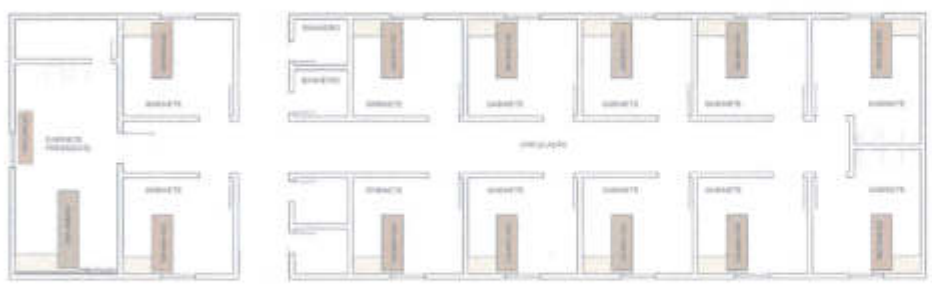
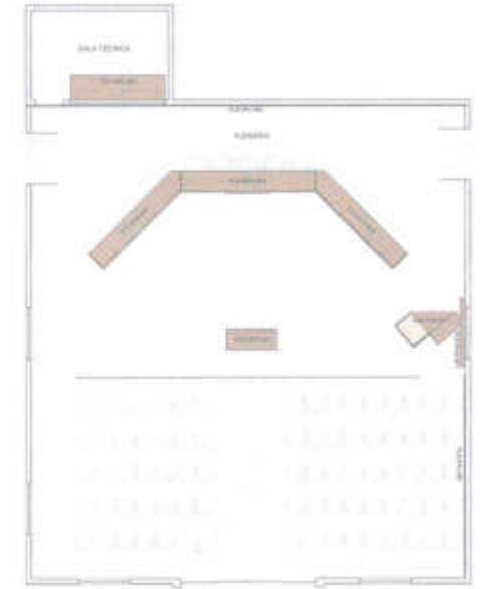
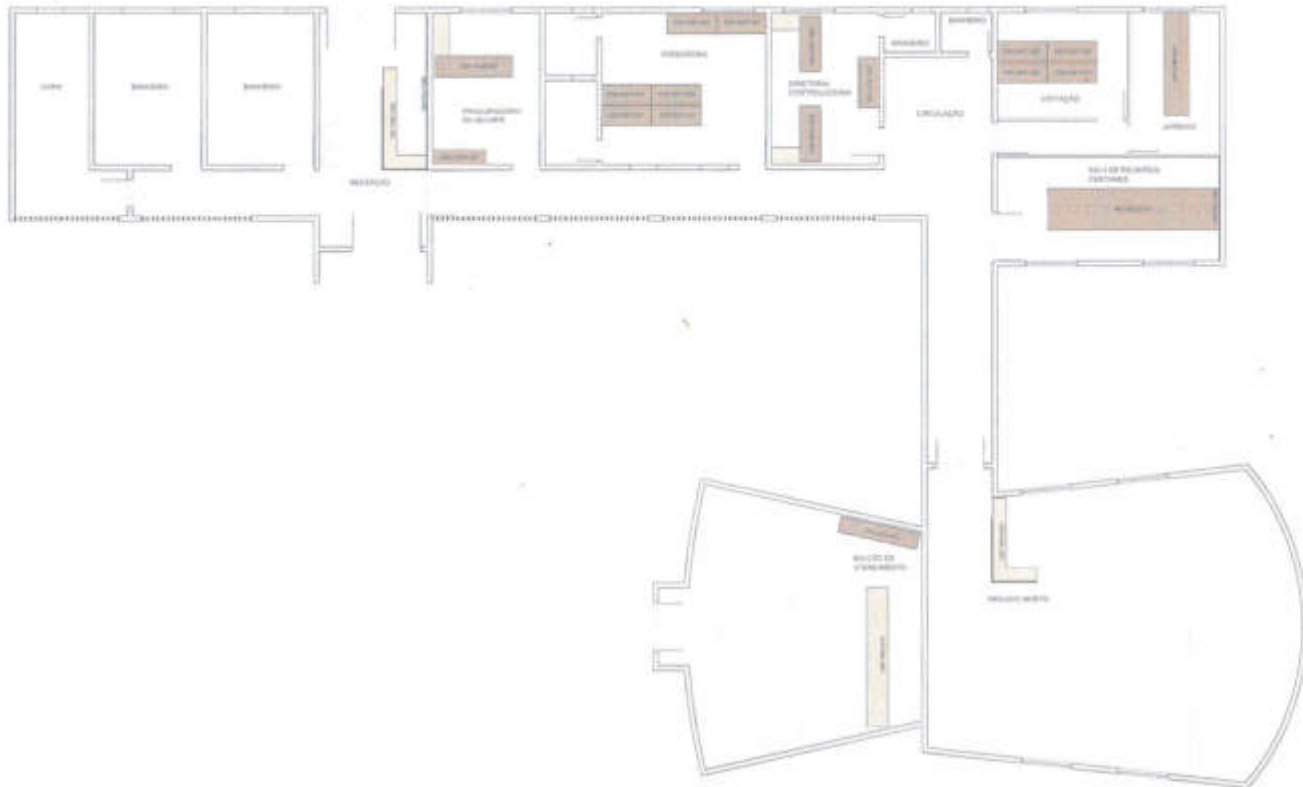

|  |  |                             |  |
|--|--|-----------------------------|--|
| <b>AMONTADA</b>                              |  |                             |  |
| <b>CÂMARA DE AMONTADA</b>                    |  |                             |  |
| Nº 01 PLANTA<br>Nº 02 ANEXO<br>Nº 03 PROJETO |  | Nº 007<br>Nº 007            |  |
| DATA: _____<br>LOCAL: _____                  |  | DATA: _____<br>LOCAL: _____ |  |

01 Planta Layout  
Escala: 1:20

ASS